

## 議案第4号

工事請負変更契約の締結について（下岳地区地すべり災害復旧工事）

令和4年12月16日付で締結した下岳地区地すべり災害復旧工事請負契約について、次のとおり契約変更の必要が生じたので、地方自治法（昭和22年法律第67号）第96条第1項第5号及び西海市議会の議決に付すべき契約及び財産の取得又は処分に関する条例（平成17年西海市条例第49号）第2条の規定により、議会の議決を求める。

令和6年1月22日 提出

西海市長 杉澤 泰彦

### 記

#### 1 契約変更の事項

契約金額 183,001,500円を193,508,700円に変更する。

#### 2 変更の理由

抑止杭工において、施工前の地すべり面の深さや形状を把握するための先進ボーリング調査を実施したところ、地すべり面の深度が当初計画時の想定よりも深かったことから、鋼管杭の延長が更に必要となったこと、また、準備費における支障木の伐採運搬処理において、想定していた伐採量から増加したことなどに伴う工事費の増加のため。

計画平面図(全体) S=1:500(A1)

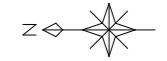
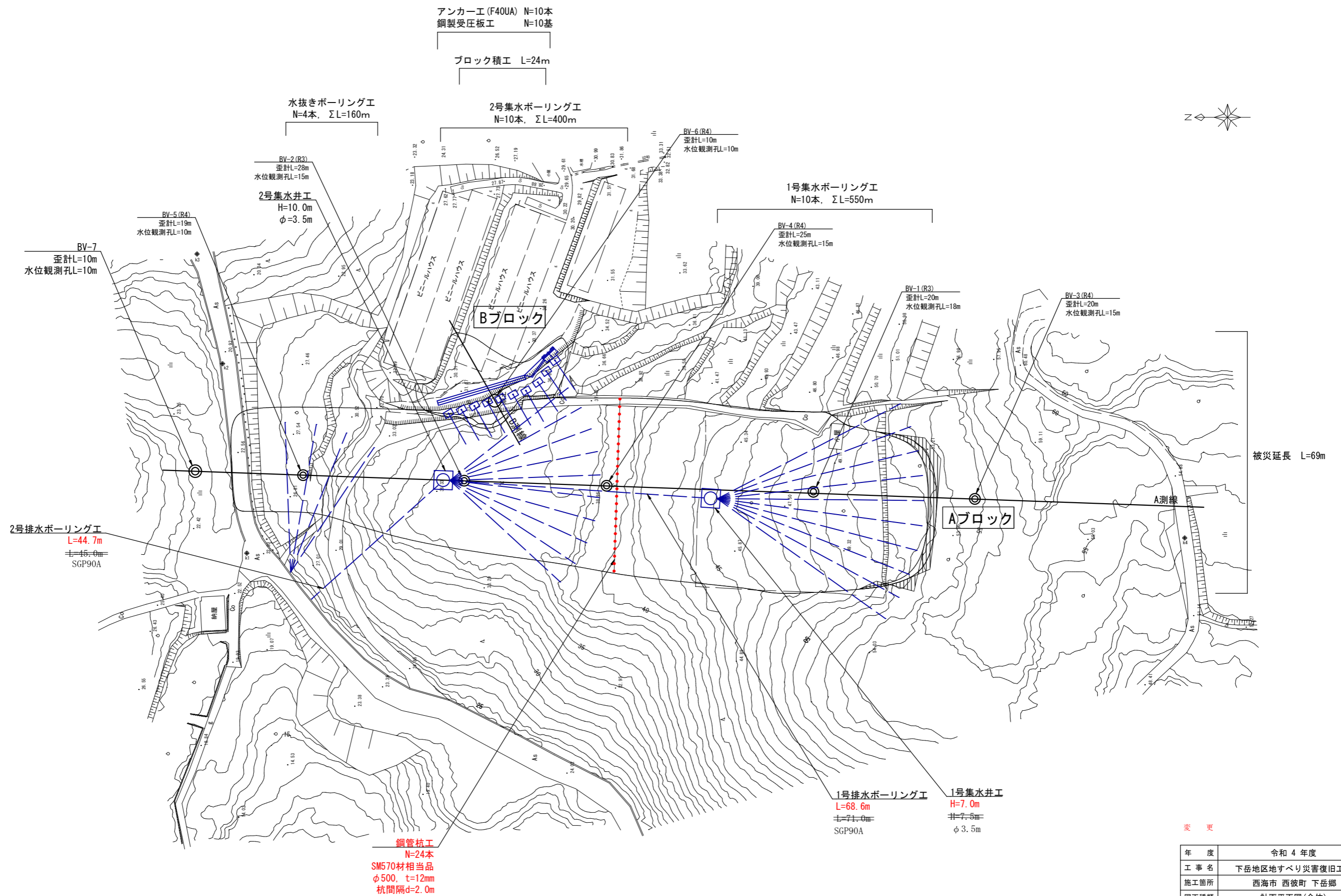

年度	令和4年度
工事名	下岳地区地すべり災害復旧工事
施工箇所	西海市 西彼町 下岳郷
図面種類	計画平面図(全体)
縮尺	S = 1:500
図面番号	34葉の内1号

抑止杭工縦断面図 S=1:150 (A1)

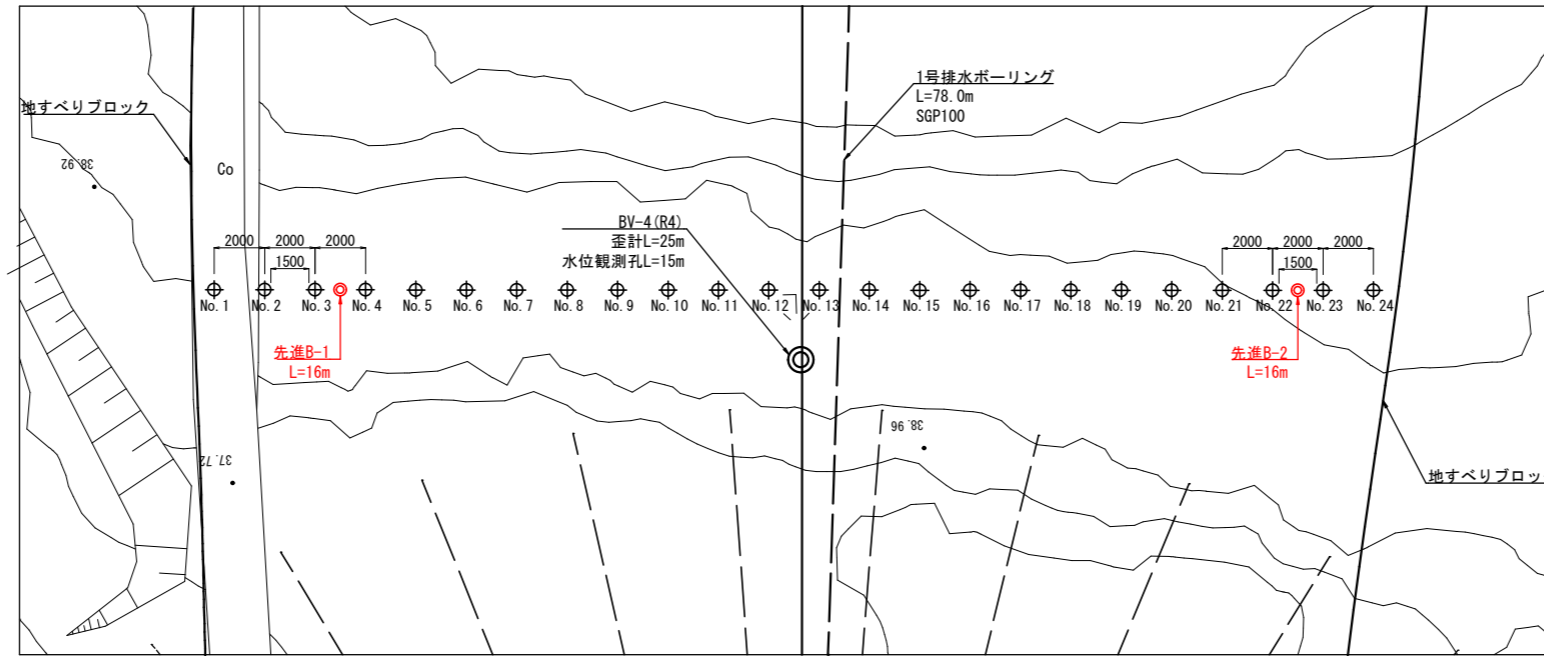

※施工前に先進ボーリングを2箇所を実施し、杭縦断方向におけるすべり面形状を把握したうえで杭長を再検討すること

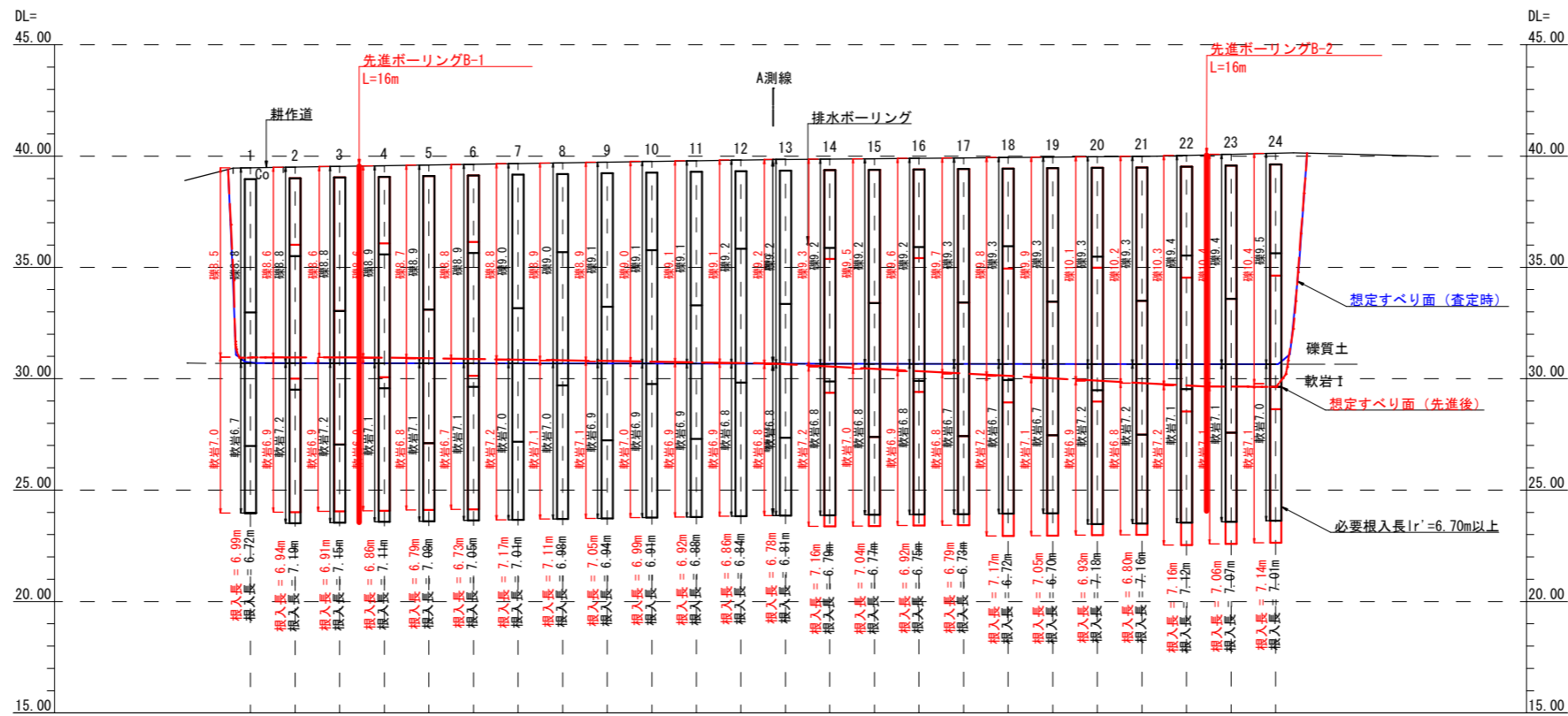

杭番	測点	単距離	追加距離	杭頭高	地盤高	杭長	削孔長	継手
No. 1		0.00	0.00	38.97	39.47	15.00	15.50	2
No. 2		2.00	2.00	39.01	39.51	15.00	15.50	2
No. 3		2.00	4.00	39.04	39.54	15.00	15.50	2
No. 4		2.00	6.00	39.07	39.57	15.00	15.50	2
No. 5		2.00	8.00	39.10	39.60	15.00	15.50	2
No. 6		2.00	10.00	39.14	39.64	15.00	15.50	2
No. 7		2.00	12.00	39.17	39.67	15.00	16.00	2
No. 8		2.00	14.00	39.20	39.70	15.00	16.00	2
No. 9		2.00	16.00	39.23	39.73	15.00	16.00	2
No. 10		2.00	18.00	39.26	39.76	15.00	16.00	2
No. 11		2.00	20.00	39.30	39.80	15.00	16.00	2
No. 12		2.00	22.00	39.33	39.83	15.00	16.00	2
No. 13	測線	1.44	23.44					
No. 14		2.00	26.00	39.37	39.87	16.00	16.50	2
No. 15		2.00	28.00	39.39	39.89	16.00	16.50	2
No. 16		2.00	30.00	39.41	39.91	16.00	16.50	2
No. 17		2.00	32.00	39.42	39.92	16.00	16.50	2
No. 18		2.00	34.00	39.44	39.94	16.50	17.00	2
No. 19		2.00	36.00	39.46	39.96	16.50	17.00	2
No. 20		2.00	38.00	39.48	39.98	16.50	17.00	2
No. 21		2.00	40.00	39.49	39.99	16.50	17.00	2
No. 22		2.00	42.00	39.53	40.03	17.00	17.50	2
No. 23		2.00	44.00	39.58	40.08	16.00	16.50	2
No. 24		2.00	46.00	39.63	40.13	16.00	16.50	2
合計						379.50	391.50	
								874.00

杭長		本数			合計
		上杭	中杭	下杭	
3.0	当初	0	0	1	1
	変更	3	0	3	6
3.5	当初	9	0	9	18
	変更	3	0	4	7
4.0	当初	3	0	2	5
	変更	2	0	2	4
4.5	当初	0	0	0	0
	変更	2	0	2	4
5.0	当初	0	0	0	0
	変更	2	0	1	3
6.0	当初	12	24	12	48
	変更	12	24	12	48
合計	当初	24	24	24	72
	変更	24	24	24	72

変更	
年度	令和 4 年度
工事名	下岳地区地すべり災害復旧工事
施工箇所	西海市 西彼町 下岳郷
図面種類	抑止杭工縦断面図
縮尺	S = 1:150
図面番号	34 葉の内 4 号