

人と自然が元気な力強い産業と交流のまち

広報 **SaiKai**

5
2005
No.002

特集
2P~5P

西海市の 市長・市議会議員が決まる

- 西海市長選挙開票結果..... 2
- 西海市議会議員一般選挙開票結果..... 4
- 行政区長紹介..... 6
- まちのトピックス..... 10
- 健康と福祉..... 12
- おすすめの本のご案内..... 15
- ニュースヘッドライン..... 16
- 暮らしのカレンダー..... 19
- イベントインフォメーション..... 20



花いっぱい！ 93歳でも現役



西海市

西海市の 市長・市議会議員が 決まる

西海市長選挙
西海市議会議員一般選挙
開票結果



開票状況 - 西海スポーツガーデン



投票状況 - 大島農村勤労福祉センター

西海市発足後初めての市長・市議会議員を決める選挙が5月1日、市内48箇所で行われ（崎戸江島・平島地区は4月30日に繰り上げ投票を実施）、開票の結果、新市長には旧西海町長の山下純一郎さんが選ばれました。

また、市議会議員には第1選挙区（西彼、西海、大瀬戸）から20人、第2選挙区（大島、崎戸）から6人がそれぞれ選ばれました。

今回の選挙は、合併後初の選挙ということで、市内外からも高い注目を集める選挙となりました。

開票結果は次のとおりです。

西海市長選挙

開票結果

当	山下純一郎	14,378票
	村山 一正	10,021票
	無効票	363票

投票所別投票率

投票区	投票場所	当日有権者数 (人)	投票者数 (人)	投票率 (%)	投票区	投票場所	当日有権者数 (人)	投票者数 (人)	投票率 (%)
1	市立西彼北小学校	1,359	1,172	86.24	25	旧徳万浴場	504	442	87.70
2	白浜公民館	588	477	81.12	26	大島農村勤労福祉センター	2,768	2,434	87.93
3	西彼教育文化センター	1,006	906	90.06	27	寺島地区集会所	184	164	89.13
4	平山集会センター	301	278	92.36	28	崎戸中央公民館	1,009	906	89.79
5	鳥加公民館	424	391	92.22	29	崎戸水浦公民館	140	115	82.14
6	生き生き交流館	971	876	90.22	30	崎戸本郷公民館	238	218	91.60
7	中山西部地区集会所	693	623	89.90	31	江島住民センター	213	186	87.32
8	風早集会所	721	668	92.65	32	平島住民センター	223	204	91.48
9	白似田構造改善センター	629	572	90.94	33	平島南風泊集会所	54	48	88.89
10	下岳活性化センター	920	851	92.50	34	多以良地区公民館	484	437	90.29
11	丹納公民館	736	691	93.89	35	柳公民館	160	152	95.00
12	川内公民館	910	833	91.54	36	平倉集会所	172	155	90.12
13	水浦交流センター	695	617	88.78	37	松島地区公民館	296	271	91.55
14	横瀬地区コミュニティセンター	1,209	1,116	92.31	38	外平集会所	183	174	95.08
15	面高交流センター	444	415	93.47	39	内浦公民館	140	128	91.43
16	天久保公民館	271	255	94.10	40	大瀬戸コミュニティセンター	794	681	85.77
17	黒口交流センター	371	341	91.91	41	西浜公民館	1,254	1,108	88.36
18	太田和公民館	987	868	87.94	42	下山公民館	370	319	86.22
19	中浦農業集落多目的集会所	588	528	89.80	43	板浦公民館	607	510	84.02
20	七釜公民館	763	703	92.14	44	福島公民館	545	484	88.81
21	三和会集会所	215	173	80.47	45	雪浦地区公民館	711	631	88.75
22	黒瀬地区集会所	237	219	92.41	46	奥浦集会所	97	94	96.91
23	大島公民館	510	457	89.61	47	やまびこ児童館	223	210	94.17
24	西面体育館	497	451	90.74	48	中小松公民館	239	210	87.87
						西海市全体	27,653	24,762	89.55

(有権者数は、選挙当日有権者数)



濱田博之市長職務執行者が退任

西海市の円滑なスタートに尽力

濱田博之西海市長職務執行者が5月1日を以って退任いたしました。

4月1日の西海市発足から約1カ月間、新市の円滑なスタートのためご尽力いただきました。本当にご苦労さまでした。

今後のご健勝をお祈りいたします。

市長プロフィール

山下純一郎

(やました じゅんいちろう)

主な略歴

西海市西海町横瀬郷3922番地
昭和15年4月18日生 65歳
瀬川村立瀬川中学校卒

昭和32年 西海村連合青年団結成に参画。
昭和48年4月 西海町議会議員に初当選。町議会議員を3期務める。

平成5年5月 西海町長に初当選、町長を3期。
平成17年3月 西彼北部地域5町の合併により西海町長を退任。



新しい市議会議員 26人が決まる

開票結果

得票順・敬称略

第1選挙区（定数20名）

得票数	候補者(32名)
948票	川岡 純英
764票	田中 隆一
752票	井田 利定
736票	佐々木 義信
734票	岸浦 秀次
728票	山崎 善仁
714票	浅本 和夫
688票	堀川 政徳
680票	池田 政治
664票	中里 悟
656票	馬場 正毅
655票	永田 良一
644票	中野 良雄
644票	北川 辰夫
629票	浅田 幸夫
621票	森口 昭徳
601票	田川 正毅
601票	渋谷 一文
574票	田口 俊樹
546票	川口 良雄
546票	平井 満洋
513票	一瀬千代松
508票	山里 辰夫
495票	淵瀬 栄子
472票	川本 浩
458票	浜崎 伸生
439票	広瀬 馨
415票	永野 克和
371票	

第2選挙区（定数6名）

得票数	候補者(14名)
714票	岩本 利雄
616票	浅田 直幸
549票	杉本 秀伸
502票	志賀 正剛
498票	杉澤 泰彦
417票	原口 龍彦
393票	吉田 年位
388票	宮原 満吉
376票	中村 均
374票	川口 初幸
349票	田崎 健治
316票	田口 昭子
219票	渡邊 保
199票	土井 久義
76票	無効票

市議会議員の 顔ぶれ

- ①氏名
 - ②年齢
 - ③地区
 - ④党派
 - ⑤職業
- 掲載は得票順



① 田中隆一

② 58 ③ 西彼
④ 無所属 ⑤ 農業



① 川岡純英

② 45 ③ 西海
④ 無所属 ⑤ 無職



① 山崎善仁

② 56 ③ 西海
④ 無所属 ⑤ 会社社長



① 岸浦秀次

② 51 ③ 西海
④ 無所属 ⑤ 会社顧問



① 佐々木義信

② 58 ③ 大瀬戸
④ 無所属 ⑤ 会社員



① 井田利定

② 56 ③ 西彼
④ 公明党 ⑤ 無職



① 池田 田 政 治

② 6 8 ③ 西 彼
④ 無所属 ⑤ 仏具店経営



① 堀川 政 徳

② 4 3 ③ 西 彼
④ 無所属 ⑤ 無 職



① 佐嘉田 敏 雄

② 5 5 ③ 西 海
④ 無所属 ⑤ 農 業



① 浅本 和 夫

② 4 9 ③ 大瀬戸
④ 無所属 ⑤ 会社社長



① 中野 良 雄

② 5 9 ③ 大瀬戸
④ 民主党 ⑤ 会社員



① 永田 良 一

② 5 2 ③ 西 彼
④ 無所属 ⑤ 農 業



① 馬場 正 毅

② 6 3 ③ 西 彼
④ 無所属 ⑤ 農 業



① 中里 悟

② 5 7 ③ 西 海
④ 無所属 ⑤ 農 業



① 田川 正 毅

② 4 5 ③ 大瀬戸
④ 無所属 ⑤ 酒類販売業



① 森口 昭 徳

② 5 4 ③ 西 彼
④ 無所属 ⑤ スーパー経営



① 浅田 幸 夫

② 5 8 ③ 大瀬戸
④ 無所属 ⑤ 農林業



① 北川 辰 夫

② 6 1 ③ 西 彼
④ 無所属 ⑤ 会社社長



① 浅田 直 幸

② 5 2 ③ 崎 戸
④ 無所属 ⑤ 会社社長



① 岩本 利 雄

② 6 2 ③ 大 島
④ 無所属 ⑤ 会社員



① 田口 昇

② 5 9 ③ 西 彼
④ 無所属 ⑤ 農 業



① 渋江 一 文

② 5 5 ③ 大瀬戸
④ 無所属 ⑤ 飲食店経営



① 原口 龍 彦

② 4 9 ③ 崎 戸
④ 無所属 ⑤ 無 職



① 杉澤 泰 彦

② 5 2 ③ 崎 戸
④ 無所属 ⑤ 旅館経営



① 志賀 正 剛

② 5 1 ③ 崎 戸
④ 無所属 ⑤ 鮮魚卸売



① 杉本 秀 伸

② 5 5 ③ 大 島
④ 無所属 ⑤ 会社社長

第2選挙区

西 彼

行政区名	行政区長名
伊ノ浦	川添 繁
小迎	山下 三夫
八木原	楠本 豊
大串	峰 利一
平山	長下 勝
鳥加	野田 虎夫
白崎	内田 英夫
下岳	岡本 博
上岳	樋口 功
平原	尾口 一三
白似田	田中 義則
風早	池田 進
亀浦	江口 久雄
宮浦	山添 東
中山	寺山 一彦
川山実行組合	塩平 山生

西海市の 行政区長が 決まりました

西海市の新しい行政区長が決まりました。

行政区長の方々には、1年間よりよい地域づくりのためお世話をいただくこととなります。

各地区の行政区長を紹介します。
(敬称略)

は西海市となって新しく就任された方々です

行政区名	行政区長名
町ノ辻	岩永 保
丸山	田崎 利男
中原	竹田 光政
寄船	山崎 章
宮ノ下	宮原 強
中	青木 強敏
新屋敷	大久保 勝實
岳城	早瀬川 和稔
新田	松崎 年憲
天久保 第1	中村 定
天久保 第2	林 利勝
丸尾	辻 清孝
村	平野 敏幸
上	竹本 学
崎辺	松尾 淳志
大岳	山本 昇
太田和 岳	原口 徹
太田和 港	尾本 敏明
太田和 西	原口 治己
太田和 南	横坂 和幸

行政区名	行政区長名
石田	谷内 政美
江里	竹村 喬
丹納	原 達也
木場	田木 好一
日守	吉田 昭紘
太田原	岩永 國市
開田	村岡 俊行
浜	谷内 徳孝
古里	田中 純市
高地	富田 和利
畑下第1	牧野 勝廣
畑下第2	立石 宣夫
畑下第3	永見 勝利
水浦	川崎 忠夫
小郡	吉浦 東
横瀬東 第1	佐嘉田 正勝
横瀬東 第2	辻 脇 正明
横瀬東 第3	草野 明典
横瀬東 第4	永野 辰雄
下町	田中 博充

西
海

大瀬戸

行政区名	行政区長名
柳	林 正 敏
下 郷	佐 古 一 明
上 郷	宮 本 安 敏
平 倉	北 村 順一郎
釜 浦	濱 川 一 郎
本 村	田 中 和 幸
西 泊	大 松 達 生
外 平	作 中 勝 治
内 浦	春 田 哲 夫
白西平	藤 田 隆 昭
羽出川	中 本 初 雄
下 山	今 川 博 道
東 浜	清 水 登志弘
西 濱	今 井 幸 敏
緑が丘	内 山 久太郎
檜 浦	川 本 恆 平
板 浦	尾 本 和 彦
福 島	嬉 野 猛
向 島	高 銚 義 則
小 松	渡 邊 勲
南 区	川 口 春 良
中 区	三 島 征 喜
北 区	井 石 寅 雄
西 区	久保田 尋
小 干	坂 本 政 敏
河 通	宮 城 文 雄
上 の 瀬	中 山 繁
奥 浦	井 手 博 實
幸 物	川 原 守 雄
藤 原	田 崎 春 治

大 島

行政区名	行政区長名
黒 瀬	野 本 貞 美
大 島	代 田 里 美
塩 田	澤 田 正
塔 の 尾	川 口 則 明
太 田 尾	前 田 繁 信
中 戸	澁 江 儀 丈
蛤	原 口 和 孝
徳 万	加 茂 秀 治
間瀬本町1区	山 下 貞 男
間瀬本町2区	水 嶋 政 明
間瀬東町1区	中 村 光 夫
間瀬東町2区	田 中 一 衛
馬 込 東	谷 川 幸 生
馬 込 西	小 橋 茂
寺 島	久保山 正 則
真 砂	森 義 文
中 央	中津野 操
百合ヶ丘	馬 込 忠 雄

行政区名	行政区長名
太田和 北	原 口 徹 郎
太田和 東	野 道 巽
奥 野	福 島 正 幸
中浦木場	末 岡 敏 幸
石 宗	若 林 省 詞
草 住	中 尾 光 夫
北 泊	谷 川 秀 次
屋 良 首	碓 屋 一 良
松 山	長 岡 珠 喜
垣 内	松 添 英 博
野 口	田 中 義 則
伊 佐 浦	越 田 健 二
首ノ田	入 口 好 廣
鳥 崎	松 本 要
上 四 釜	網 谷 春 吉
下 四 釜	平 瀬 光 信
七 釜 南	宮 下 米 春
七釜木場	岩 本 紀 念 男
小久保里	梅 木 一 男
大久保里	坂 口 範 雄
白 岳	林 透

崎戸地区は町内会の
 再編のため
 現在調整中です。

民生委員・児童委員、主任児童委員が代わりました

大瀬戸町下山・白西平地区の民生委員・児童委員が平岡洋子さん
西彼町の主任児童委員が永富みつ子さん

大瀬戸町の民生委員・児童委員、西彼町の主任児童委員が代わりました。

平岡さんは、民生委員・児童委員として、担当地区で生活のことや子どものことなどで悩みを持っている方の相談役として、また、永富さんは主任児童委員として、各地区の民生委員・児童委員と一緒に町内全域の子どもや保護者の相談相手になるなど、さまざまな活動を展開します。



平岡 洋子 (ひらおか ようこ)

大瀬戸町瀬戸下山郷

☎22 - 1498

担当地区 大瀬戸町下山・白西平地区



永富みつ子 (ながとみ みつこ)

西彼町中山郷

☎27 - 0818

担当地区 西彼町全地区

民生委員・児童委員
の仕事

- ・老人、母子、児童、障害者（児）の福祉に関すること
- ・生活保護に関すること
- ・住民生活に関するさまざまな相談、指導、調査、証明事務
- ・福祉事務所や各施設との協力や連絡
- ・悩みごとや心配ごとの相談

西海市に 9名の 県職員

～教育委員会や福祉事務所に～

4月の県人事異動により、旧5町から引き続き派遣されている2名の職員に加え、新たに7名の職員が西海市に着任されています。
9名の県職員の方々を紹介します。

西海市教育委員会

学校教育課



指導主事
橋本 彰



指導主事
山崎 直人



主任指導主事
本多 正興



主任指導主事
松尾 功子



学校教育課長
大町 謙治

社会教育課



福祉課
生活保護班
吉田 哲男



福祉課
主幹
伊東 達志

西海市福祉事務所



派遣社会
教育主事
棕本 博志



派遣主任
社会教育主事
村島 義仁

5名を
新規採用

新たな市のスタートの年

どうぞよろしくお祈いします

保健福祉部 市民生活課 環境衛生班

早崎 正樹 (西彼町)

まだ、わからないことばかりで何の役にも立てていませんが、一日でも早く色々な方々のお役に立てるように努力します。



西彼総合支所 産業建設課 建設管理班

山田 祐司 (西海町)

西海市の職員ということで、何をすれば良いのかなどの不安もありますが、いろいろと相談などをして早く仕事に慣れたいと思います。



産業建設部 建設課 土木班

宮本 英一 (西海町)

新しくできた西海市がこれまで以上によいまちになるよう、一生懸命頑張りたいと思います。



総務部 税務課 市民税班

石橋まゆみ (佐世保市針尾)

西海市には、小さいころからよく遊びに来ており、とても親近感を持っていました。市民の方々のために精一杯努力します。



西彼総合支所 地域振興課 振興班

田中あゆみ (西彼町)

22年間、生まれ育ってきた地域に恩返ししたいと思います。新市となって、住民の方々が「西海市民で良かった」と思えるよう頑張ります。



はさみ箱練り歩く

～大瀬戸町で伝統行事「とんぼんさん」～

4月9日・10日、大瀬戸町瀬戸榎浦で伝統行事「とんぼんさん」が行われました。

この伝統行事は豊漁や豊作を願う琴平神社の例大祭で、100年以上の歴史を持っています。

初日である9日は、神社で神事を行った後、お下りが始まり、みこしの前後に獅子舞や子どもらによる浮立、「はさみ箱」と呼ばれるユーモラスな動きの踊りの行列が連なり、街を練り歩きました。

また、瀬戸港に面した広場には露店が立ち並び、多くの人出でにぎわいました。

翌日は、みこしの行列が神社に戻るお上りが予定されていましたが、雨のため奉納行列、浮立、はさみ箱などの出し物は中止となり、神事のみが行われました。



「とんぼんさん」の名称は、その昔、外国船の来航や遭難船を見張るために設けられた遠見番所にちなんだ呼び名です。

みんなピッカピッカの1年生

～小学校、中学校で入学式～

桜満開の4月7日、市内の小学校と中学校で入学式が行われました。

新入生は、希望を胸に心はずませ初登校していました。





勇壮な渦潮と咲き誇る桜

～ 西海橋で観潮会 ～

西海橋で恒例の観潮会が4月12日まで開催されました。

旧暦の3月3日の大潮となった4月9日、西海橋公園の1,500本の桜と、雄大な渦潮に県内外から訪れた観光客は見入っていました。



校長・園長会が開催されました

西海市内小学校（17校1分校）・中学校（8校）幼稚園（1園）長会が4月15日に大瀬戸コミュニティセンターで開催されました。

佐古實松暫定教育長の説示のあと、西海市教育方針「学校・家庭・地域社会が連携を保ちながら、明日を拓く人づくりを期する。」と教育努力目標「豊かな心と自ら学ぶ力を育む教育の推進」など6項目の協議が行われました。



水面を泳ぐこいのぼり

5月5日の「こどもの日」に合わせ、市内各地でボランティアグループの手による鯉のぼりが元気に泳ぎました。

西海町七釜では、潮の干潮時に飾り付けが行われ、水面（みなも）に姿を写した鯉が爽やかな春風にたなびき、国道202号を走る車が停車して見物していました。



日本脳炎予防接種のお知らせ

(定期予防接種対象以外の方)



西海市では、定期予防接種の対象とならない方でも、希望する方には日本脳炎の予防接種を実施しています。接種を希望される方は、下記の医療機関へ直接お申し込みください。

実施機関

4月1日～7月31日

接種回数

1回接種

個人負担金

1,200円

日本脳炎実施医療機関

	医療機関名	所在地	電話番号	
西 彼	田中クリニック	喰場郷1324 2	27 - 0035	
	真珠園療養所	八木原郷3453 1	28 - 0038	
西 海	池田医院	七釜郷1622	33 - 2021	
	たいら医院	木場郷528 2	32 - 2011	
	金森医院	川内郷1250	32 - 0006	
	小武医院	横瀬郷667	32 - 2121	
大瀬戸	田中医院	黒口郷1491	32 - 0033	
	浦口医院	瀬戸樫浦郷163	22 - 0015	
	中村医院	瀬戸板浦郷1107	22 - 0012	
	山辺医院	瀬戸西浜郷185	22 - 0080	
	わたなベクリニック	瀬戸西浜郷720 6	23 - 3002	
	松島診療所	松島内郷288	22 - 0271	
大 島	雪浦診療所	雪浦上郷254 17	22 - 9508	
	西海市立病院	中央地区1820番地	34 - 3371	第2木曜
崎 戸	須山医院	間瀬地区1895番地	34 - 2123	第2金曜
	山崎医院	蛸浦郷1806 23	35 - 3337	
	江島診療所	江島2275 1	37 - 0110	
	平島診療所	平島741	47 - 2123	

西海市民であることの確認のため、保険証をご持参ください。江島・平島については、崎戸総合支所で接種希望者のとりまとめを行います。

注意

定期予防接種の対象者となるのは、3歳～90ヶ月までの方です。実施機関・医療機関は上記と同じです。ただし、個人負担金はありません。

接種対象者でまだ受けられていない方も、期間内に受けることをお勧めします。

西海市役所
保健福祉部 保健課
TEL 37 - 0068

児童手当の現況届けをお忘れなく

児童手当は、生活の安定と児童の健全な育成を目的に、小学3年生(9歳に達した日以降の最初の3月31日)までの児童を養育している方に支給されます。児童手当を受けている方は、毎年6月に現況届をしなければなりません。

受給者宛に6月1日前後、現況届の案内のはがきを送付しますので、記載事項をご確認のうえ、提出してください。

支給の対象になる方

児童手当は、小学3年生(9歳に達した日以降の最初の3月31日)までの児童を養育している方に支給されます。

ただし、所得が一定額以上ある方は、所得制限により支給されません。

支給額(月額)

第1子 5,000円
第2子 5,000円
第3子以降 10,000円

支給時期は、原則として2月、6月、10月にそれぞれ前月分まで支給されます。

平成17年度被爆二世の無料健康診断のお知らせ

長崎県では、被爆二世の健康管理の支援を目的として、年1回の健康診断受診制度を実施しています。

対象者

両親またはそのどちらかが原爆被爆者である方。昭和21年6月4日以降に出生した方。(両親のどちらかが広島被爆の場合、昭和21年6月1日以降に出生した方。)

長崎県内に居住している方に限ります。(ただし、長崎市在住の方については長崎市が実施しています。)

申し込み期間

平成17年4月1日(金)から平成18年2月15日(水)まで

申し込み方法

各総合支所市民課にて「原爆被爆者二世無料健康診断受診申込書」に必要事項を記入の上、申し込んで下さい。

受診期間

平成17年4月8日(金)から平成18年2月28日(火)まで。ただし、健康診断の結果、精密検査が必要な場合は、平成18年3月10日(金)まで。

各地区で行われる被爆者健康診断での受診も可能です。

	対象者・個人負担金	実施日	受付時間	会場
女性検診 (子宮がん・乳がん・骨粗しょう症)	子宮がん 20歳以上 300円	5月16日(月)	9:00~9:40	西彼教育文化センター
	乳がん 40歳以上 700円	6月2日(木)		西海保健センター
	乳がん 50歳以上 500円	6月3日(金)	13:00~13:40	西彼保健福祉センター
	骨粗鬆症 30歳以上 300円	6月7日(火)		
胃がん検診	40歳以上 500円	5月16日(月)~ 5月20日(金)	8:00~10:00	大島農村勤労 福祉センター
基本健康診査・胸部レントゲン検診	40歳以上 基本健康診査 600円 前立腺がん 200円 胸部レントゲン 無料 大腸がん 200円	5月30日(月)	9:30~10:30 13:00~14:00	多良地区公民館
		5月31日(火)	9:30~10:30 13:00~14:00	柳公民館 平倉集会所
		6月1日(水)	10:00~11:00 13:00~14:00	雪浦地区公民館
		6月2日(木)	10:00~11:00 13:30~14:30	塚堂集会所 奥浦集会所
		6月3日(金)	10:00~11:00 13:30~14:30	下山公民館 やまびこ児童館
		6月6日(月)~ 6月9日(木)	10:00~11:00 13:00~14:00	大瀬戸保健センター
		6月27日(月)~ 6月28日(火)	8:30~9:30	西彼教育文化センター
		6月29日(水)~ 7月1日(金)	13:30~14:00	西彼保健福祉センター
		6月4日(土)	8:30~9:30	西彼保健福祉センター
		6月5日(日)		
総合健康診査 (基本健康診査・大腸がん・胸部レントゲン・胃がん・乳がん・子宮がん・骨粗鬆症)	40歳~69歳 (個人負担金は上記の金額で受ける検診により異なります)	6月4日(土) 6月5日(日)	8:30~9:30	西彼保健福祉センター

マンモグラフィ(乳腺X線撮影)による乳がん検診について
マンモグラフィ等の画像診断は、視触診で発見しにくい、小さい
腫瘍やがん細胞を発見するのに有効な診断方法です。
17年度は視触診のみや超音波は実施いたしません。

検診料

検診内容	対象年齢	自己負担
視触診とマンモグラフィ (上下、左右2方向)	40歳から49歳	700円
視触診とマンモグラフィ(左右1方向)	50歳以上	500円

その他

- ・2年に1回の検診となりますので、昨年マンモグラフィを受けられた方は今年度は受けられません。
自分で触れて気になる場合は、医療機関で受診してください。
- ・マンモグラフィが実施できない方(ペースメーカー装着者など)は、主治医にご相談ください。
- ・70歳以上の方、原爆手帳をお持ちの方、生活保護世帯は無料になりますので、検診受付時に申し出てください。

いつでも、お気軽に ご相談ください。

悩みごと・心配ごと。
お年寄りとご家族のための相談です。

TEL(095)847 0110

毎日午前9時から午後5時まで
(土曜・日曜・祝祭日は除く)
相談は無料です。
秘密は必ず守ります。



財団法人
長崎県すこやか長寿財団
(高齢者総合相談センター)

長崎市油木町5番3号(長崎県すこやか長寿会館)

はすの実保育園
うめ組の子どもたち



保健カレンダー

月	日	曜日	時間	行事
5月	20日	金	10:00~11:30	乳児お遊び教室(大瀬戸保健センター)
5月	23日	月	9:30~16:30	こころの悩み相談(西彼保健福祉センター)
5月	24日	火	10:00~11:30	健康相談(大島保健センター)
5月	30日	月	10:00~12:00	健康のつどい(崎戸宮崎町集会所)
6月	3日	金	10:00~11:30	乳児お遊び教室(大瀬戸保健センター)
6月	6日	月	10:00~12:00	愛育班おやつづくり教室(大島保健センター)
6月	7日	火	13:30~15:00	健康のつどい(崎戸保健センター、本郷公民館)
6月	14日	火	13:30~15:00	健康のつどい(崎戸平島住民センター)
6月	21日	火	10:30~12:00	お遊び教室(崎戸保健センター)
6月	28日	火	10:00~11:30	健康相談(大島保健センター)

目的 児童・生徒の心の悩みに対して、保護者および学校関係者等の支援を目的に相談を行います。

対象者 小学生～20歳未満の西海市民の方
 ・不登校やいじめ等で悩んでいる児童・生徒・その家族・学校関係者等
 ・その他、多動など気になる児童・生徒の家族・学校関係者等
 ・子育てで悩んでいる両親

開催日 毎月第4月曜日 9：30～16：30

場所 西彼保健福祉センター（西彼町鳥加郷2218 遊湯館内）

内容 臨床心理士による相談

予約制です。相談を希望される方はご連絡ください。

担当 西海市西彼総合支所 市民課（保健師）原田・西丸 電話 37-0124
 西海市役所 保健福祉部 保健課（保健師）佐々木 電話 37-0068

高齢者と障害者に交通費助成

高齢者・障害者の生活行動範囲の拡大と社会参加促進、通院に要した費用の軽減を目的に交通費の一部を助成します。

交通費助成事業対象者・支給内容

	交通機関	対象者	助成額	申請時期	備考
交通費助成	船 バス タクシー	<ul style="list-style-type: none"> 身体障害者手帳所持者 療育手帳所持者 精神保健福祉手帳所持者 介護保険要支援及び要介護度認定者 遠隔地在住の75歳以上の方 	年額限度額 12,000円 単独申請のみでなく、複合した申請も可。 年度途中の申請は月割り。	事前に申請	市税滞納者は除く
		（西彼町川山地区）（西海町白岳地区） （大瀬戸町幸物、藤原、奥浦、上瀬、河通地区）	バス 1枚 100円 タクシー 1枚 500円 船 1枚 300円 船 1枚 500円		
通院助成	船	崎戸町江島、平島居住者	月1回、通院に要する船賃の半額助成 *通院したことを証する書類を添付して申請	事後に申請	
通院助成	船 バス タクシー 自家用車	じん臓機能障害等により医療機関で人工透析を受けている方（移送サービス利用者を除く）	年額限度額 36,000円 人工透析のため通院したことを証する書類を添付の上、申請。（年間、各月両方可） 年度途中人工透析新規による申請は月割り。 *自家用車の場合は給油券	事前に申請	

、に該当する人は、重複して申請出来ません。

なすすめの本のご案内

図書館からのお知らせ

Information of library



大島図書館おすすめの



「人生ベストテン」
角田光代 著

新・直木賞作家が贈る注目の受賞後第1作。
14歳のあの夏から、私は恋をしていない。
39歳独身OLに訪れた人生のベストイベントとは。
短編連作集。



「半島を出よ」
村上 龍 著

舞台は2011年の日本。北朝鮮のコマンド9人が開幕戦の福岡ドームを武力占拠。2時間後、複葉輸送機で484人の特殊部隊が来襲、市中心部を制圧した。彼らは「反乱軍」を名乗った…。財政破綻し、国際的孤立を深める近未来に起こった奇跡。

みんなあつまれ！ おはなし会

ボランティアグループ「みちくさ」によるおはなし会です。

日時... 5月28日(土) 10:00~

場所... 大島図書館・視聴覚室1階

毎月第3土曜日に開催いたします。

日時については、変更をする場合があります。

お問い合わせ... 大島図書館 ☎37-0247

開館時間

- ・日・火~金曜 10:00~18:00
- ・土曜 9:00~12:00



西彼図書館おすすめの



「僕の行く道」
新堂冬樹 著

そこにあるのはただ、親子の愛と信頼の物語。
静かな感動があなたを包む、感涙のハードストーリー。



「だいこん」
山本一力 著

江戸に心から愛されている一膳飯屋がありました。
商売繁盛人定めのコツは。

お楽しみ会

日時... 5月28日(土) 10:00~

場所... 西彼図書館・2階

内容... 絵本の読み聞かせ

紙芝居、クイズ、ゲームなど

お問い合わせ... 西彼図書館 ☎37-0228

開館時間

- ・火~金曜 10:00~18:00
- ・土・日曜 9:00~17:00

ただし、第4日曜は
休館し、翌月曜を開館
します



平成17年度調理師試験 が実施されます

日時 7月26日(火)

13時30分～15時30分

場所 長崎市 長崎県J A会館(長崎市出島町1・20)
佐世保市 アルカスS A S E B O(佐世保市三浦町2・3)
諫早市 ながさき看護センター(諫早市永昌町23・6)

右記試験地で同時に試験を行うので、希望受験地において受験すること。

なお、受験申し込み後の受験地の変更は認めません。

受験資格 中学生もしくはこれに準ずる学校を卒業した方で、次に掲げる施設または営業において2年以上調理の業務に従事した方

・寄宿舎、学校、病院等の施設であつて、継続して1回20食以上または1日50食以上の飲食物を調理する方
・食品衛生法施行令第5条第1号(飲食店営業)、第11号(魚介類販売業)または第28号(そうざい製造業)

願書の受付期間

期 間 6月1日(水)から6月8日(水)まで

受付時間 9時～17時

願書の提出先

〒852・8061
長崎市滑石1・9・5
西彼保健所

提出書類

- ・受験願書 1部
- ・最終学校の卒業証書または卒業証書の写し(原本を持参のこと) 1部
- ・調理業務従事証明書 1部

・写真 1枚(所定の台紙に貼り付けたもの)
(出願6カ月以内に撮影した写真で縦5センチメートル、横4センチメートルのもの)
・戸籍抄本(卒業証明書の氏名と現氏名が異なる場合のみ添付) 1部

受験手数料 6,100円
長崎県収入証紙で納付すること。

ただし、受験手数料は申し込み受付後は返還しません。

お問い合わせ先 長崎県福祉保健部 国保・健康増進課
☎095・824・1111
(内線2495)

印鑑登録証を交換します!

合併前のそれぞれの町で交付を受けた印鑑登録証については、当分の間そのまま使用することができですが、申請により新市の印鑑登録証と交換をいたします。手数料は無料です。

各総合支所市民課及び出張所に備え付けの申請書にご記入いただき、窓口にお申し出ください。代理の方でも申請受領できます。

旧印鑑登録証及び(窓口に来られる方の)印鑑、免許証など本人を確認できるもの、をこ持参ください。

詳しくは市民生活課総務戸籍班(☎37・0065)または各総合支所市民課窓口へ

あなたの声を市政に 活かしませんか?

『地域審議会委員(公募委員)募集』

西海市では、合併後も広く住民のみなさんの意見を市政に反映させるため、旧町単位で『地域審議会』を設置します。

この『地域審議会』は、西海市として取り組む各事業が公平かつ計画的に進められているか?

や住民サービスが実施されているか?
など、新しいまちづくりに関して審議し、市長に意見を提示することができる機関です。

夢あるまち「西海市」づくりのため、あなたも地域の代表として参加しませんか?

応募資格 各地域(旧西彼町・旧西海町・旧大島町・旧崎戸町・旧大瀬戸町)に住所を有する方または当該地域内に所在する事業所等に勤務している方で、平成17年4月1日現在、満20歳以上の方。

募集人員 各審議会単位で若干名

任期 2年
募集期間 平成17年5月30日(月)～平成17年6月10日(金)

選考方法 各総合支所で公募者を含めた候補委員の中から15名以内を選考します。

応募方法 各総合支所地域振興課に、応募用紙と地域審議会についての簡単な説明書を備えていますので、募集期間中に応募用紙を各総合支所へ提出して下さい。

お問い合わせ先

西海市企画振興部地域振興課
(☎37・0064)

西彼総合支所地域振興課
(☎37・0122)

西海総合支所地域振興課
(☎37・0132)

大島総合支所地域振興課
(☎37・0142)

崎戸総合支所地域振興課
(☎37・0152)

大瀬戸総合支所地域振興課
(☎37・0162)

「人権擁護委員の日」 特設相談所を開設します

6月1日を「人権擁護委員の日」と定め、全国一斉に人権擁護委員の「特設相談所」を開設します。

家庭内のもめ事や隣近所とのトラブルなど、みなさんの悩みや心配事を相談してみませんか。

相談は無料で、秘密は固く守られますので、お気軽にご相談ください。

日時 6月1日(水)

10時～17時

場所 西彼保健福祉センター、西海総合支所、大島離島開発総合センター、崎戸社会福祉センター、大瀬戸コミュニティセンター

相談内容・家庭内や夫婦間の問題・相続・登記に関する問題・職場・近隣間の問題・その他さまざまな悩みに関する問題

お問い合わせ先 西海市役所保健福祉部 市民生活課
(☎37・0065)

守って!電波のルール

6月1日から10日までは電波利用保護旬間です!

ルールを守らないと不法な無線局は、テレビやラジオの受信に障害を与えたり、携帯電話の通信を妨害するだけでなく、警察、消防・防災行政無線など人命に関わる重要な無線に対する混信・妨害が発生するなど、私たちの生活をおびやかしています。

不法に無線局を開設したり運用したりすると、電波法違反で罰せられます。

一人ひとりがルールを守ってクリーンな電波環境を作りましょう。

お問い合わせ先 九州総合通信局
http://www.kri.go.jp

・不法無線局、混信・妨害
☎096・368・8656

・受信障害(テレビ・ラジオ)
☎096・326・7873

・電波利用料
☎096・326・7805

・その他行政相談
☎096・326・7819

農作業事故が 発生しやすい時期です

春の農作業安全運動月間
5月16日～6月15日

今年も春の農繁期を迎え、農作業が忙しくなる時期になりました。この時期は、農業機械を使用する機会が増え、農作業事故が発生しやすくなっています。

県内においても昨年7件の農作業事故が発生しました。

救急医療在宅当番医

	西 彼	西 海	大島・崎戸	大瀬戸
5/22 (日)	東内科医院 TEL.27-0127	小武医院 TEL.32-2121	西海市立病院 TEL.34-3371	中村医院 TEL.22-0012
5/29 (日)	真珠園療養所 TEL.28-0038	金森医院 TEL.32-0006	西海市立病院 山崎医院 TEL.34-3371 TEL.35-3337	雪浦診療所 TEL.37-0150
6/5 (日)	真珠園療養所 TEL.28-0038	池田医院 TEL.33-2021	西海市立病院 TEL.34-3371	わたなべクリニック TEL.23-3002
6/12 (日)	山田内科医院 TEL.28-0006	田中医院 TEL.32-0033	西海市立病院 TEL.34-3371	山辺医院 TEL.22-0080
6/19 (日)	田中クリニック TEL.27-0035	たいら医院 TEL.32-2011	西海市立病院 TEL.34-3371	浦口医院 松島診療所 TEL.22-0015 TEL.37-0130
6/26 (日)	東内科医院 TEL.27-0127	小武医院 TEL.32-2121	西海市立病院 須山医院 TEL.34-3371 TEL.34-2123	中村医院 TEL.22-0012

求 人 情 報

西彼・西海・大瀬戸地区

求人番号	事業内容(町名)	職 業	年齢	賃 金	その他
42090 228351	水産食料品製造業 (西彼町)	事務員	不問	116,352 144,000	免許:普通自動車
42090 262551	医薬品小売業 (西彼町)	受付事務 兼調剤助手	20歳 35歳	130,000 170,000	免許:不問
42090 271551	老人福祉・介護事業 (西彼町)	介護支援専門員	不問	145,000 155,000	免許:介護支援専門員 普通自動車
42090 285151	贈答品小売業 (西彼町)	販売員	不問	115,920 147,200	免許:普通自動車
42090 296251	スポーツ施設提供業 (西彼町)	マスター・室係	18歳 35歳	123,200 176,000	免許:普通自動車
42090 287351 (パート)	その他の社会福祉 介護事業 (西海町)	ホームヘルパー	不問	時給:940	免許:ヘルパー2級 又は介護福祉士
42090 231851 (パート)	老人福祉・介護事業 (大瀬戸町)	介護職	不問	時給:650	免許:普通自動車
42090 232651 (パート)	農業サービス業 (西彼町)	ハウス作業員	不問	時給:650 時給:700	経験等不問
42090 272451 (パート)	障害者福祉事業 (大瀬戸町)	寮母	18歳 55歳	時給:700	免許等不問
42090 282851 (パート)	海面養殖業 (西海町)	種苗生産作業員	不問	時給:630 時給:780	免許:普通自動車

大島・崎戸地区

求人番号	事業内容(町名)	職 業	年齢	賃 金	その他
42090 279351	セメント・同製品製造 (大島町)	生コンクリート 製造	不問	150,000 200,000	免許・資格:不問
42090 250151	旅館・ホテル (崎戸町)	食堂宴会部 サブマネージャー	35歳 以下	175,000	免許:普通自動車 経験者優遇
42090 298451	船舶製造, 修理業 (西海町)	(請)パイプ 取付工	19歳 35歳	176,000 208,000	免許等:不問 就業場所:西海市大島町
42090 300751	老人福祉・介護事業 (大島町)	介護職員	不問	日給:6,700	不問
42090 257851 (パート)	旅館・ホテル (大島町)	ホテル調理場の 調理補助 洗い場	不問	時給:720 時給:850	経験等不問

* 詳細は大瀬戸公共職業安定所へお尋ね下さい。(0959 22 0033)

そのうち大半が乗用型農業機械の運転操作の誤りに起因する転倒や転落によるものです。安全で安心な農作業に努め、農作業事故を防止しましょう。

「少年平和と友情の翼」参加者募集

長崎市は今年、被爆60周年を迎えることから、青少年に対する平和の継承を推進するため、少年平和と友情の翼への参加者を募集します。

主催 長崎市・長崎市教育委員会・(財)長崎平和推進協会
目的 次代を担う少年少女が集い、沖縄での研修・交流活動をとおして、お互いの連帯と友情を深めながら、平和を

愛する心を育む。

期間
事前研修 7月16日(土)
沖縄研修 7月25日(月) 1泊2日
28日(木) 3泊4日
青少年ピースフォーラム 8月8日(月)・9日(火)

募集人員 若干名(申し込み多数の場合は抽選)

対象 小学5年生から中学3年生までの児童・生徒で、事前研修・沖縄研修・青少年ピースフォーラムに参加できる長崎県在住の方。なお、過去に参加経験のある方は応募できません。

参加費 小学生29,000円
中学生32,000円

長崎市内へ集合場所への交通費は各自の負担になります。

応募方法 往復はがきに次の事項を書いてお送りください。
住所、氏名(ふりがな)・性別、学校名・学年・組、電話番号、保護者の氏名と印鑑
締め切り 5月31日(火)当日消印有効

応募先・お問い合わせ先 (財)長崎平和推進協議会「少年平和と友情の翼」係
〒852-8117
長崎市平野町7番8号長崎原爆資料館内
☎095・844・9922

西海市 観光パンフレットを作製

西海市産業振興課は、市内の観光資源を紹介する「自然体感王国 西海市」を作製しました。日本語版のほか、中国語、ハンガール、英語で説明した外国語版もあります。(日本語版は5万部、外国語版は1万部発行)

観光パンフレットは、各総合支所や県観光連盟、県外にある県事務所などに置いてあります。ぜひご利用ください。

また、長崎国際大学の留学生の協力を得て、外国人対応マニュアルも作成し、観光施設や飲食店などでの外国人と



の会話例を紹介しています。
お問い合わせ先
西海市 産業建設部 産業振興課
☎0959・37・0070

水道水

まちのすみまで未来まで

水道週間 6月1日～7日

わたしたちの生活や経済活動を支え、
水道の蛇口を回すだけで当たり前のように出てくる水ですが、
ほぼ毎年のように、夏になると
日本のどこかの地域で水不足が起っています。
6月1日から7日は水道週間。
この機会に再度水の大切さを考えてみませんか？

漏水で流れる水の量

蛇口からのポタポタで 1ヶ月 1m³

蛇口から糸状に流したら 1ヶ月 6m³

トイレのチョロチョロ口 1ヶ月 20～40m³

蛇口の調子は 大丈夫？

宅内の水道の蛇口からポタポタ水滴が落ちています。トイレの水を流した後も便器やタンクの中にチョロチョロ水が流れて止まっていない。といったことはありませんか？「面倒だから」大した事無い」と、そのままにしておくと思わぬ水量になることがあります。気が付いた時点で早めに修理をしましょう。

漏水の調べ方

蛇口のように目に見える部分はいいけど、見えないところで漏水していたら？
こういった場合は水道メーターを見ることで調べることができます。

水道の蛇口がすべて閉まっているのを確認した後、水道メーターのパイロットをしばらく眺めてください。もし、パイロットが動いていたら漏水の可能性があります。

パイロット

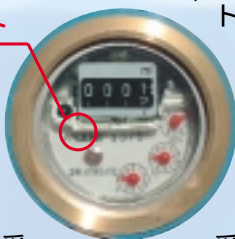

ただし、水道メーターより本管側で漏れている場合はこの方法でもわかりません。水道管が埋まっている近くにも水気がある場合、漏水を疑ってみましょう。もし、漏水を見つけたら水道業者に依頼して修理してもらいましょう。修理費用については、基本的には水道本管より分岐したところからは個人の財産となりますので個人負担となります。（例外として公道内については市が負担します）

貯水槽設置の方へ

貯水槽水道（アパート等の建物内の水道）については、管理の不徹底に起因してしばしば衛生上の問題が発生することが見られることから、水道法の改正が行われ、貯水槽の設置者に適正な管理の履行を求められるようになりました。

受水槽の有効容量が10m³を超える「簡易専用水道」は、水道法により1年以内ごとの清掃及び検査が義務づけられています。

受水槽の有効容量が10m³以下の「小規模貯水槽水道」は、水道法の適用をうけないのですが、安全でおいしい水をお届けしても、貯水槽が汚れていると安心して水道水を飲んでいただくことができません。
貯水槽を設置している方は衛生面に気をつけ、十分な管理を行ってください。

暮らしのカレンダー

凡 西 彼 西 海 大 島
例 崎 戸 大 瀬 戸 共 通
青文字は行事、黒文字は健康に関する項目

5月

SaiKai-CITY EVENT Schedule May.2005

16 月

17 火

大瀬戸地区行政区長会
楽しいフォークダンス教室(瀬戸地区公民館)
西彼町行政区長会(西彼総合支所)

18 水

19 木

20 金

21 土

折り紙教室(大瀬戸歴史民俗資料館)
ビデオ映写会(精霊流し)(大瀬戸歴史民俗資料館)

22 日

市内各小学校運動会(亀岳、白似田、大串、西
彼北、西海東、西海西、西海南)
大瀬戸中体育大会

23 月

24 火

平家物語を読む会(大瀬戸歴史民俗資料館)

25 水

戦没者追悼式(西彼環境改善センター)
西海南中宿泊学習(西彼青年の家)

26 木

西海南中宿泊学習(西彼青年の家)
松島小宿泊学習(西彼青年の家)
平島小中学校運動会

27 金

松島小宿泊学習(西彼青年の家)

28 土

市立西彼図書館主催お楽しみ会(西彼総合支所別館2階)
~みんなあつまれ!おはなし会~(大島図書館・視聴覚室1階)
たんぼぼ民謡教室(大瀬戸コミュニティセンター)

29 日

第34回西彼ブロックペーロン大会(長崎市香焼町)
西海市体育協会発会式
西海北小学校運動会

30 月

31 火

6月

SaiKai-CITY EVENT Schedule June.2005

1 水

2 木

3 金

4 土

長崎県高校総合体育大会(県内各地)7日まで
西海市中学校総合体育大会(球技・武道)

5 日

西海市中学校総合体育大会(球技・武道)
空き缶回収キャンペーン(県下一斉)

6 月

7 火

楽しいフォークダンス教室(瀬戸地区公民館)

8 水

社会保険総合相談所の開設(大島離島開発総合センター)

9 木

10 金

人権特別相談、行政特別相談(崎戸社会福祉センター)

11 土

たんぼぼ民謡教室(大瀬戸コミュニティセンター)
キッズ英会話スクール(大瀬戸コミュニティセンター)

12 日

やまこぶ選手権(大瀬戸榎浦公民館)
西海市地域婦人会設立総会

13 月

14 火

平家物語を読む会(大瀬戸歴史民俗資料館)

15 水

西彼町行政区長会(西彼総合支所)

*このカレンダーは4月21日現在のものです。その後の日程等の変更につきましてはご了承ください。

イベント EVENT



出場者募集中!

大島

第13回長崎西海

トライアスロン in 大島

7月10日(日)

START 9:00

お問い合わせ先

西海市大島総合支所内「長崎西海トライアスロン事務局」
TEL 34 200(代表)



大会当日、大島町全域で交通規制が実施されますので、ご協力をお願いします。



崎戸

崎戸ふるさと美術館の 作品展のお知らせ

5月29日(日)まで、「春爛漫」「西海ふれあい絵手紙の会」作品展を開催しています。西海町で活動している地域グループの皆様の「春」を題材にした絵手紙展です。皆様お気軽におこしてください。

お問い合わせ先 崎戸ふるさと美術館 TEL 35 3777

Saikai photograph

今月の表紙

県道大瀬戸西彼線平山郷「みはらしドライブイン」から国道206号に抜ける、市道柚子川線道路脇に10年以上前から、花いっぱい奉仕作業を続ける早瀬 要（はやせ かなめ）さん93歳（西彼平山郷）。

週2回、デイサービスに西彼遊湯館に行き仲間との語らいを楽しみながら、自宅そばの市道脇にいろんな花木を植えたり、草取りを奉仕作業で行なっています。



健康テレホンサービス

TEL.095-826-5511・0956-23-4300

- 月 梅雨時の健康管理
- 火 大動脈瘤といわれたら
- 水 子どもの救急シリーズその⑥ 後遺症を残しやすいけいれん
- 木 網膜剥離
- 金 統合失調症と自助努力
- 土 男性の更年期障害

* 祝日は、前日のデーブが流れます。

西海市の人口

	平成17年 5月1日現在	4月中	
	人	34 545	転入
男	16 592	転出	153
女	17 953	出生	15
世帯数	12 604	死亡	31

花を愛(め)でるとい言葉があり。広報担当になり市内各地に取材にでかけ、近くに足を伸ばしてみると、道ばたの空き地や家庭の庭先に、さまざまな美しい花木をたくさん見かけます。地域を愛(め)する、育(はぐく)む人が暑い季節、寒い季節に愛(め)でてるから今咲き誇っているんだなと感心・感激して、写真のシャッターを押して記録を持ち帰ります。今後、広報で紹介したい写真がいっぱいです。

