

人と自然が元気な力強い産業と交流のまち

# 広報 Saikai

6  
2005  
No.003

特集  
6P~7P

江島探検記

## まぼろしの江島醤油

- 市長就任あいさつ..... 2
- 議長就任あいさつ..... 4
- 助役・収入役紹介..... 8
- まちのトピックス..... 12
- おすすめの本のご案内..... 14
- ニュースヘッドライン..... 16
- 暮らしのカレンダー..... 22
- イベントインフォメーション..... 24



西海市



# 特色ある魅力あふれる まちづくりを目指して

市長就任  
あいさつ

このたび、西海市初代市長に就任しました山下純一郎でございます。

ご支援をいただいた方々はもちろんのこと、他の候補者に思いを託された市民の方々の思いも謙虚にしっかりと受け止め、市民との協働により新生「西海市」の舵取りに全力で取り組んでいきたいと思えます。

今や時代の潮流である「自己決定・自己責任」に基づく地方分権とは、「ゆとりと豊かさの実感できる社会」を実現することにあります。地域の課題を私たちの創意と工夫、そして、住民と行政がパートナーシップで創る「参画と自立のまちづくり」により解決し、地域の真の融和、各地域が相互に連携し、一日も早く一つの市としての姿を目指していくことができるよう、偏りのない公平な行政運営を行っていくことにより、私たちの生活は「ゆとり」や「豊かさ」を実感できるようになっていくものと確信しております。

本市は、素晴らしい自然環境とそれに根付く温かい人情が溢れる地域であります。今回、市政を担うに

当たって「市民の健康づくり」をテーマの一つに掲げました。「健康」が福祉の充実、産業の発展をもたらし、住民一人ひとりが郷土に「誇り」と「愛着」を持ち、活力に満ちて暮らせることは、この地域の発展の原動力でもあります。

西彼北部5町が合併し、合併効果による多少の行財政基盤の改善が図れても、昨今の国・地方を取り巻く厳しい財政状況からすると一層の行財政構造改革が求められています。これから私たちは西海市の豊かな自然資源を活用し、合併協議会で策定した新市建設計画に掲げるまちづくりの基本理念である「人と自然が元気な力強い産業と交流のまち」の実現に向けて、これまでの前例や慣習にとらわれることなく、時代の流れにあった特色ある魅力あふれるまちづくりに取り組まなければなりません。このまちづくりに、より多くの市民の皆さんに参画していただきたいと思います。

今後とも皆さんの温かいご支援を賜りますようお願い申し上げます。



就任あいさつを行う山下市長



▶ 濱田市長職務執行者と事務引継ぎを行う



5月6日、初当選を果たした山下純一郎市長が市役所に初登庁しました。

この日、山下市長は市役所玄関前で職員の出迎えを受けたあと、市役所議場で職員を前に市長就任のあいさつ。その後、濱田博之市長職務執行者から事務引継ぎを受け、西海市が本格的に動き始めました。



西海市議会議長  
佐々木義信

# 議長就任

## あいさつ

この度の初議会におきまして、不肖、私が議員各位のご推挙によりまして、西海市議会初代議長の重責を担うこととなりました。

西海市がスタートしたばかりの大変重要な時期、また、市民皆様方の代表として議会の役割を考えると、改めて責任の重大さを痛感するとともに、これまでの経験を活かし、公平公正な議会運営のため全力投球でこの大任を果たす覚悟でございます。現在、地方分権の進展に伴い、自治体の自己責任能力が一層強く求められる時代となっております。

私は、こうした中で、今後、議員各位がそれぞれ英知を結集し、議会の役割である議決権やチェック機関としてはもとより、限られた財源をどのように効率的に運用し、市民皆様方の満足度を向上させるかと考えます。また、議会として企画立案能力を養って、政策提案も考えていく必要があります。

さらに、旧町の特色を活かし、地域の均衡ある発展、教育と住民福祉の向上を図るなど、市民皆様方の負託に応えるための努力を尽くしてまいりたいと存じておりますので、よろしくお願い申し上げます。

終わりに、私も市議会は、市民に開かれた議会づくりに努めてまいりますので、何卒皆様方のご支援ご鞭撻を賜りますようお願い申し上げます。議長就任のご挨拶といたします。

### 正副議長

議長 佐々木 義信  
副議長 佐嘉田 敏雄

### 各委員会名簿

委員長 副委員長

総務常任委員会(9名)

委員 名

志賀 正剛  
山崎 善仁  
浅田 直幸  
森口 昭徳  
杉本 秀伸  
井田 利一  
田中 隆一  
佐々木 義信  
中野 良雄

文教厚生常任委員会(8名)

委員 名

杉澤 泰彦  
洪江 一文  
堀岡 政徳  
川岡 純英  
浅本 和夫  
佐嘉田 敏雄  
馬場 正治  
池田 政治

議会広報特別委員会(10名)

委員 名

浅田 幸夫  
山崎 善仁  
井田 利定  
森口 昭徳  
岸浦 秀一  
永田 良徳  
堀岡 純英  
川岡 泰彦  
杉澤 敏雄  
佐嘉田 敏雄

(平成17年5月9日現在)

産業建設常任委員会(9名)

委員 名

田口 利雄  
岩本 正毅  
原川 龍彦  
岸浦 秀一  
永田 良徳  
中里 悟  
浅田 幸夫  
北川 辰夫

議会運営委員会(9名)

委員 名

浅本 和夫  
北川 辰夫  
志賀 正剛  
中野 良雄  
浅田 直幸  
田口 昇  
田川 正毅  
杉澤 泰彦  
堀川 政治

### お詫びと訂正

広報SaiKai5月号・5ページの市議会議員紹介の記事において、池田政治さんの地区を西海と掲載していましたが、西海の誤りでした。お詫びして訂正いたします。

# 農業委員会委員一般選挙が行われます

**投票日** 7月10日(日)  
**告示日** 7月3日(日)

農業委員会の選挙による委員の一般選挙が全国統一して実施されます。

西海市では、旧町の委員の任期がそれぞれ違っていました。合併により平成17年7月19日までとしたことで、今回選挙を行うこととなりました。

## 【立候補届出】

告示日の午前8時30分から午後5時までです。

立候補予定者への説明会は予定しておりませんので、立候補を予定されている方は市選挙管理委員会及び各総合支所地域振興課選挙担当へお問い合わせください。

## 【投票時間】

午前7時から午後6時まで  
 (注・崎戸町江島は午後4時まで、大瀬戸町松島は午後5時まで)

## 【立候補・投票のできる人】

平成17年1月1日現在で(旧町に)申請をして、選挙管理委員会に名簿登録されている人。

崎戸町の方は名簿がありませんでしたので、申請後選挙管理委員会で名簿登録の決定があった方。

## 【期日前投票】

投票日に仕事や冠婚葬祭、旅行などのため投票所で投票することができない人は、期日前投票所(各総合支所(崎戸総合支所を除く))で投票することができます。

期間 7月4日(月)から7月9日(土)まで

## 【不在者投票】

投票日に病院に入院している人や老人

ホーム等の施設に入所している人、仕事等で市外に旅行、滞在している人は不在者投票をすることができます。

指定病院、施設に入院、入所している人は、病院、施設で投票することができます。ですので、早めに病院長や施設長等に申し出てください。

## 【入場券をお忘れなく】

投票には郵送された投票所入場券をご持参ください。

## 【投票場所】

投票所入場券に記載されています。立候補届出をされた方が委員の定数を超えない場合は無投票となります。この場合、投票、開票は行いません。

## お問い合わせ

西海市選挙管理委員会(市役所本庁)

西彼総合支所地域振興課	☎ 37・0061
西海総合支所地域振興課	☎ 37・0122
大島総合支所地域振興課	☎ 37・0132
崎戸総合支所地域振興課	☎ 37・0142
大瀬戸総合支所地域振興課	☎ 37・0152
	☎ 37・0162

## 農業委員会とは?

農業委員会は、「農業者の農業者による農業者のための」重要な組織です。

市内の農業者の中から、選挙によって選ばれた委員を中心に構成されており、農地法や農用地利用増進法等に基づき農地行政を執行しています。また、農業・農業者の利益代表機関として、国や県、市町村の農政確立に取り組むなど、地域農業の構造改革や農業振興の推進機関としての役割を担っています。

## 数字から 明日の日本を 夢デザイン



# 国勢調査



今年の10月1日現在で、全国いっせいに平成17年国勢調査を実施します。

## 国勢調査 Q & A

### Q 調査の方法は?

A 9月下旬から国勢調査員が国内の全世帯を訪問して調査票を配布し、10月1日現在の状況を調査票に記入していただきます。そして10月上旬に国勢調査員が再び各世帯に訪問して調査票を回収します。

### Q 個人情報を守られるの?

A 調査をする人が、調査の結果を他人にもらしたり、統計をつくる目的以外に調査票を使ったりすることは法律で固く禁じられています。  
 なお、調査票は、外部の人の目にふれないよう厳重に保管され、集計後はすべて溶かして再生紙として生まれ変わります。  
 総務省統計局 <http://www.stat.go.jp/> 長崎県・西海市

## 日本脳炎予防接種について 厚生労働省が緊急勧告

広報 SaiKai 5月号において日本脳炎予防接種のお知らせをしていましたが、5月30日に厚生労働省から定期予防接種の日本脳炎ワクチン接種について、積極的な勧奨は差し控えるよう勧告が出されました。

### 【勧奨差し控える理由】

重症のADEM(急性散在性脳脊髄炎)との因果関係が厚生労働大臣に認定されたためです。そのため、現時点ではより慎重を期するため、積極的な接種勧奨を差し控えることになりました。

### 【日本脳炎の予防について】

戸外へ出かけるときは念のためにできる限り長袖、長ズボンを身に着けるなど蚊に刺されないよう十分注意してください。

西海市では、積極的な勧奨は行わないものの、勧告内容を十分認識した上で特に接種を希望される方(蚊に刺されやすい環境にある方など)については、医療機関で同意書に記名の上、接種を受け付けます。

お問い合わせ 西海市役所 保健課 ☎37-0068

# 特集

# 江島探検記

えのしまたけんき

北村 キズ(76) 田中 サウ(67) 今井 ソユ(75) 筒井 トエ(74) 高橋 ミオ(74)  
江島つ娘倶楽部 メンバー



## まぼろしの醤油づくりを訪ねて

本土と五島列島の真ん中、五島灘洋上に位置する江島

人口224名。60歳以上は171名。高齢者比率76パーセント。

子供は小学生1名。中学生1名。幼児0名。

そんな中で、語り継がれた

「まぼろしの醤油づくり」を行う5名の女性を訪ねました。

団体の名称は「**江島つ娘倶楽部**」。

平成3年から江島農産物加工センターを拠点に活動を続け、

平成8年には総務庁長官から、

高齢者の社会参加活動の模範として表彰を受けています。

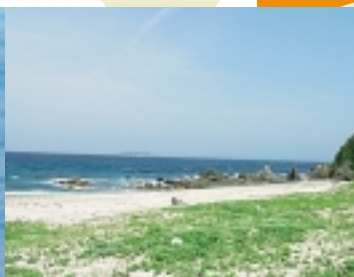
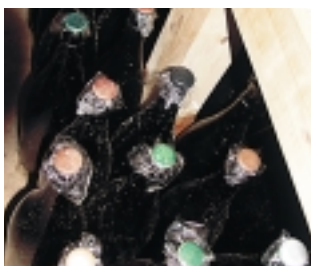

手造り醤油は、大麦、大豆、塩、水だけを原料に添加物はいっさい使用せず最近の自然食品ブームで、遠く北海道や東京方面からも注文が入っています。

仕込みは、梅雨明け後の7月下旬から

8月上旬にかけて行われ、大瓶の中で100日間、

1日100回ほど攪拌して、おいしい味が生まれます。

琥珀色に輝くまで何回も不純物が取り除かれ、

900本の一升瓶に詰められ出荷を待ちます。

仕上がった醤油は、少し塩味が強いようですが、

まるやかな味で魚の刺身など少量で召し上がれます。

魚介類の料理や麺のだし、炊き込みご飯、煮物、茶碗蒸しや

吸い物がお勧めで、中でも卵めしや卵料理に最適とか。

取材中、「江島つ娘」さんたちはずっと笑いつばなし、

笑い声が島中にこだましているように感じました。

年齢を誰に聞いても「65歳」としか答えてくれませんでした。

そつと島内の人が、

実は平均年齢は「70歳」を超えていますと教えてくれました。

「加工センターに来れば年は取らない」と

メンバーの一人の方が言っていました。

なるほどと納得。いつまでもお元気に、

まぼろしの味を伝承してほしいとお願いいたします。

商品は、今年5月から西海市内の農産物直売所で取り扱われています。



ハイ、ハイ、ハイハイハイ  
「あるある探検隊」のレギュラーの  
物まねが得意な二人です。

## 大好きな場所

江島は、ぼくにとってふるさとであり、大好きな場所です。島の方々は会うとあいさつをかわし立ち止まって話をします。ぼくもみんなも、顔を知らない人もいなければ名前を知らない人もいません。だからみんなとても仲が良いです。生徒はぼくと生真君の二人だけになり、行事をするのはますます困難になります。しかし、ぼくたちのそばには島の方々がいます。毎年、子供の子数は減ってきていますが、その分、島の方々の協力が増えてきました。このように、江島では、みんな一緒に助け合って暮らしているのです。だからぼくは、この島が大好きです。

江島中学校 2年 牧山 健

## 江島小中学校を訪問

鉄筋コンクリートの校舎の中に2名の生徒。小森悟校長先生以下9名の先生の指導のもと、はつらつと大らかに育つ小学5年の村岡生真さんと中学2年の牧山健くん。今年3月に2名が卒業して寂しくなっていますが、勉強にスポーツに地域活動と頑張っています。

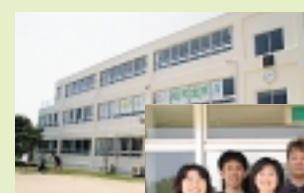

助 入 役 役

# 助 役に藤原 敬一さん 収入役に岩崎 源生さんが就任

6月7日に開かれた西海市議会第2回臨時会で、助役に藤原敬一さん、収入役に岩崎源生さんの就任が決まりました。

敬称略



岩崎源生 51歳  
(いわさき もとお)  
元大島町助役



藤原敬一 51歳  
(ふじわら けいいち)  
元西海町助役  
長崎県総務部秘書課長

教育委員  
教育長  
教育委員会

# 教育委員長に朝川則子さん 教育長に佐古寶松さんが就任

5月16日に開かれた西海市議会第1回臨時会で、5名の教育委員が任命され、5月17日に開かれた教育委員会で、教育委員長に朝川則子さん（西彼町八木原在住）教育長に佐古寶松さん（前崎戸町教育長・大瀬戸町多以良在住）の就任が決まりました。

## 教育委員の紹介

敬称略



佐古 寶松 67歳  
(さこ ほうしょう)  
大瀬戸町多以良内郷  
任期4年



朝川 則子 59歳  
(あさかわ のりこ)  
西彼町八木原郷  
任期1年



鶴崎 伸也 31歳  
(つるさき しんや)  
大島町太田尾  
任期3年



寺本 温 48歳  
(てらもと あつし)  
崎戸町蠣浦郷  
任期4年

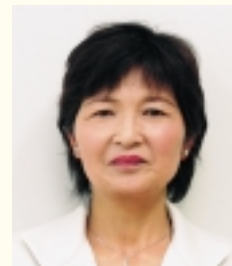

川添 照子 53歳  
(かわそえ てるこ)  
西海町太田和郷  
任期2年



# 市監査委員に 山口勇さんと田中隆一さんが就任

5月16日に開かれた西海市議会第1回臨時会で、西海市監査委員も議会の同意を得て選任されました。

## 監査委員の紹介

(任期4年)

敬称略

識見(代表)監査委員



山口 勇 64歳  
(やまぐち いさむ)  
大瀬戸町松島内郷

議会選出監査委員



田中 隆一 58歳  
(たなか たかいち)  
西彼町大串郷

固定資産評価  
審査委員会委員  
選挙管理委員会  
委員

# 固定資産評価審査委員会委員 選挙管理委員会委員も決まりました

5月16日に開かれた西海市議会第1回臨時会で、固定資産評価審査委員会委員、選挙管理委員会委員も決まりました。

## 固定資産評価審査委員会委員の紹介

(敬称略)

川崎 俊隆 (かわさき としたか)	西 彼 町
山本 耕作 (やまもと こうさく)	西 海 町
山口 敏博 (やまぐち としひろ)	大 島 町
松尾 初義 (まつお はつよし)	崎 戸 町
築山 樂 (つきやま たのし)	大瀬戸町
池田 憲三 (いけだ けんぞう)	長 崎 市 (不動産鑑定士)

## 選挙管理委員会委員の紹介

(敬称略)

朝長 佑吉 (ともなが ゆうきち)	西 彼 町
岩崎 修一 (いわさき しゅういち)	西 海 町
谷岸 純雄 (たにぎし すみお)	大 島 町
森崎 五郎 (もりさき ごろう)	大瀬戸町



## 西海市体育協会発足



初代会長に

### 田崎 正男さん(西彼)

5月29日に、大瀬戸総合運動公園体育館で第1回西海市体育協会評議員会、理事会が開催され西海市体育協会が発足しました。初代会長に西彼支部の田崎正男さん、副会長に吉田猛市さん(西海)野添純人さん(大島)浅田直幸さん(崎戸)川端義輝さん(大瀬戸)を選任しました。任期は2年。

引き続き行われた発会式で、田崎会長は「昨年11月から今年3月まで協議を重ね合意に至った。各町それぞれ歴史ある活動を行ってきた。今後は協力体制を強化し、スポーツ振興と健康増進に努め、親睦と融和を計りたい。」とあいさつしました。

来賓の山下市長は「スポーツは西海市の顔である。出場するからには勝つ事を目標に頑張ってもらいたい。スポーツはドラマが生まれる。強いチームづくりにまい進してほしい。」とあいさつし、佐々木議長は「共に汗を流し融和を計ってもらいたい。体育協会を中心に指導者を育て、闊達に活動して頂きたい」とあいさつしました。

また、西海市と西彼杵郡3町(長与町、時津町、琴海町)合同の市民・郡民体育大会(10月)西海市ロードレース大会(12月)などの事業計画も承認されました。

西海市体育協会加盟は、14競技団体・5支部・約3,500人です。

#### 西海市体育協会事務局

西海市大瀬戸町瀬戸西濱郷950番地  
西海市大瀬戸総合運動公園体育館内  
電話(0959-22-2903)



田崎 正男  
会長



吉田 猛市  
副会長



野添 純人  
副会長



浅田 直幸  
副会長



川端 義輝  
副会長



福岡 照  
事務局長



田中 みどり  
書記

ひらどかつこ  
平戸加津子さんが  
瑞宝単光章を受章されました



平戸加津子さん（大瀬戸町雪浦）が瑞宝単光章を受章されました。

平戸さんは、昭和35年、大瀬戸町立雪浦小学校使丁として奉職以来、44年間にわたり事務補助、教員の支援、施設整備などに用務員として尽力し、学校教育および行政の円滑な推進に貢献されました。

こうした平戸さんの長年の功績が高く評価され、今回の受章となりました。

はやし てつろう  
林 鉄郎さんが  
瑞宝単光章を受章されました



林 鉄郎さん（崎戸町平島）が海上保安功労者として瑞宝単光章を受章されました。

林さんは、昭和43年4月から「平島灯台および相ノ島灯台」の灯火監視協力者として、36年余りの長きにわたり、灯台の灯火監視や保守業務に協力し、船舶航行の安全確保に精励されました。

こうした林さんの長年の功績が高く評価され、今回の受章となりました。

## 西海市の母子保健推進員を紹介します

	氏名	担当地区		氏名	担当地区
西 彼 地 区	山口 絹子	伊ノ浦	崎 戸 地 区	小泉 芳枝	水 浦 本 郷
	廣田 敏子	小 迎		木下 敦子	蛎 浦
	田川 よし	小 迎		中尾 和子	江 島
	井田 初美	八木原		中村喜代子	平 島
	田中 安子	大 串	大 瀬 戸 地 区	岩崎 和子	向福 島 島 島
	峰 弘子	大 串		服部 眞弓	多以良
	横浦シツ子	平 山		浦口 緑	向福 島 島 島
	松永 和枝	鳥 加		森山 幸子	西 浜
	津口 紹子	白 崎		谷口 陽子	東 浜
	朝長やよい	下 岳		坂口 浩美	板 浦
	長井富味子	上 岳		船橋キヨ子	雪 浦
	山田ひとみ	喰 場		櫻井 香都	下 山 羽出 川
	相川美恵子	平 原		林 智子	樫 浦
	森本由美子	白似田			
	荒木さとみ	白似田			
	山下美都子	風 早			
浦口 美咲	亀 浦				
荒瀬 房子	宮 浦				
亀崎 紀代	中 山				

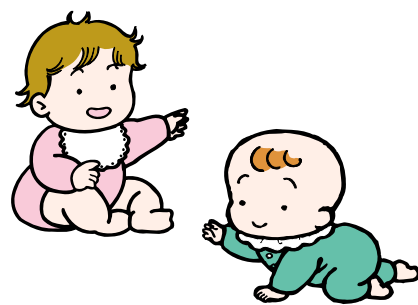

西海市では、32名の母子保健推進員を委嘱しました。推進員の主な活動は、妊産婦及び赤ちゃん・幼児のいる家庭の訪問や電話相談、市が実施する乳幼児健診、マタニティスクール・離乳食教室などの呼びかけや協力をしていただきます。また、母子保健推進員は、乳児健診等の事業が、西海市内の各地区で行われる場合にも、協力していただきます。

旬の話題をお届けします!

## 走って 踊って がんばりました

～ 市内の小・中学校で運動会が開催～

5月14日に行われた崎戸小中学校運動会を皮切りに、市内の小・中学校で運動会が行われました。

児童や生徒は、綱引きや踊り、障害物競走など、一生懸命練習の成果を披露しました。

また、応援に駆けつけた両親は、我が子の姿を見て、応援に熱が入っていました。



西海東小学校



崎戸小中学校



◀西海西小学校



西彼北小学校



大瀬戸中学校



大島中学校



亀岳小学校

大串小学校



白似田  
小学校



西海南小学校



# 第13回長崎西海トライアスロン in 大島の開催に伴う 交通規制実施へのご協力について

西海市では、旧大島町で開催していましたが引き続き実施することとしており、今年第13回大会として開催いたします。

大会の開催に伴い、競技の安全を図るため、大会当日の7月10日(日)午前8時20分から13時まで、競技コースとなる大島町内の県道や市道で交通規制を実施いたします。

市民の皆様には大変ご迷惑をお掛けいたしますが、西海市発足後初の広域イベントとなる本大会を成功させるため、交通規制へのご理解とご協力をいただきますようお願いいたします。

大会開催日時：7月10日(日) 午前8時40分～午後1時

交通規制実施日時：7月10日(日) 午前8時20分～午後1時

## 交通規制の内容

### ・全面通行止め

裏図の赤線部分の道路は全面車両通行止めとなります。

### ・緊急車両のみの交互通行

裏図の青線部分の道路は、原則として車両は全面通行禁止ですが、片側通行帯を設けて事故や病気など、緊急車両に限り通行できるほか、定期バスについては間引き運行されます。

駐車禁止・・・競技コースとなる道路上はすべて駐車禁止となります。

### 交通規制の時間帯に 運行される定期バス

#### 大島 崎戸線（馬込棧橋前 始発）

大島営業所前発 11：10 ホテル咲き都行  
（「郵便局前」を通過せず「間瀬東町」を通過します。  
大島営業所前発 12：06 崎戸本郷行

#### 崎戸 大島線

ホテル咲き都発 8：51 大島営業所前行  
崎戸本郷発 9：22 大島営業所前行  
崎戸本郷発 10：35 大島営業所前行  
ホテル咲き都発 12：00 大島営業所前行  
崎戸本郷発 12：48 大島営業所前行

競技時間内は「馬込棧橋ターミナル」への乗り入れはいたしません。馬込棧橋をご利用の方は「大島営業所前」で乗下車を行ってください。

### 交通規制の時間帯に 運休される定期バス

#### 大島 崎戸線

大島営業所前発 8：38 崎戸本郷行  
黒瀬農協前発 8：54 大島営業所前行  
大島営業所前発 9：55 崎戸本郷行

#### 崎戸 大島線

崎戸本郷発 8：10 大島営業所前行  
大島営業所前発 9：35 黒瀬農協前行

#### 西大島經由右循環線（右回り）

中戸発 10：22 黒瀬農協前行

#### 西大島經由左循環線（左回り）

黒瀬農協前発 9：46 中戸行  
黒瀬農協前発 11：01 中戸行

詳しくは、「長崎西海トライアスロン in 大島」実行委員会事務局（大島総合支所地域振興課内・電話34 - 2001）にお尋ねください。

# 長崎西海トライアスロン IN 大島 交通規制道路

- 全面通行止
- 緊急車両のみ交互通行



## 大島町～西海町・大瀬戸町 定期バス運行について

交通規制時間帯に大島町と西海町及び大瀬戸町間に運行されている定期バスは、下記の便が寺島バス停で折り返し運行となります。

太田和港発	8:40	寺島着(終点)
太田和港発	9:40	寺島着(終点)
櫻の浦発	10:14	寺島着(終点)
太田和港発	10:35	寺島着(終点)
太田和港発	12:10	寺島着(終点)
櫻の浦発	12:20	寺島着(終点)

上記の便は寺島が終点になります。

馬込棧橋前発	寺島発	太田和港(終点)
(9:05)	9:09	9:15
(10:00)	10:04	10:10
(11:35)	11:39	11:45
(12:50)	12:54	13:00
大島営業所前発	寺島発	櫻の浦着(終点)
(10:14)	10:18	10:54
(12:16)	12:20	12:56

上記の便は寺島が始発になります。

寺島バス停 折り返し運行

## 交通規制日時

**7月10日(日)**

**午前8時20分～午後1時**

(競技の進行次第で早めに交通規制を解除する場合があります。)

# 美しいアーチ橋

## ～ 第二西海橋で閉合式～

5月10日、西海市西彼町側で第二西海橋の閉合式が行われました。

式典では、金子知事と光武佐世保市長が祝辞を述べられ、式典後、来賓として出席した山下市長ら関係者で橋脚部を固定する金色のボルトの閉合を行いました。

第二西海橋は橋長300m。上部を片側2車線の自動車専用道路として、その下の部分に西海市側と佐世保市側の西海橋公園を行き来できる歩道橋が設置されています。また、歩道中央部にはバルコニーも設けられ、伊ノ浦瀬戸の勇壮な景観が楽しめます。

完成は来年3月末の予定です。



# 多くの人出で賑わいました

## ～ 大瀬戸町雪浦で「雪浦ウィーク」～

5月2日から5日までの4日間、第7回雪浦ウィークが大瀬戸町雪浦で開かれました。

開催期間中は最終日の午後を除き晴天に恵まれ、リュックを背にした若い女性グループや、年配のご夫妻が総合案内書で手渡された地図を片手に、24カ所の工房や民家でお気に入りの陶器や農産物などを買い求める姿が多く見られました。



# 西彼ブロック ペーロン大会開催される!

五月晴れの5月29日、香焼町本村海岸埋立地で大瀬戸チームをはじめ9チーム(琴海、時津、長与、多良見、三重崎上、三和、野母崎、香焼)が出場し、第34回西彼ブロックペーロン大会が開催されました。

西海市内から大瀬戸チームが出場し奮闘しましたが、準決勝で4位(5分31秒43)という結果でした。

レースは、予選3レースと敗者復活で争われ、予選3位の大瀬戸は敗者復活で2位(5分25秒72)になり準決勝にのぞみましたが、決勝に進むことができませんでした。

キャプテンの豊田健司さんは、「今回はあまり良い成績を残せませんでしたが、県ペーロン選手権大会ではチーム一丸となって上位を狙えるようにがんばりたいと思います。」と話されました。

選手のみなさん本当におつかれさまでした。

順位表は次のとおりです。

### ● 準決勝 ● 1組

### ● 準決勝 ● 2組

### ● 決 勝 ●

コース	チーム名	順位	タイム	コース	チーム名	順位	タイム	コース	チーム名	順位	タイム
1	大瀬戸	4	5:31:43	1	時津	4	5:17:31	1	三重崎上	2	5:04:93
2	琴海	3	5:08:69	2	香焼	1	5:00:09	2	三和	4	5:12:08
3	三和	2	5:08:59	3	長与	2	5:07:74	3	香焼	1	5:00:88
4	三重崎上	1	5:05:30	4	野母崎	3	5:08:94	4	長与	3	5:05:06

(予選レース省略)



# おすすめの本のご案内

## 図書館からのお知らせ

### Information of library

SAIKAI

西海図書館おすすめの



「腐蝕の王国 上・下」  
江上 剛 著

1980年代日本は金融狂乱の時代へと突入した。誰もが金銭の奴隷となりはてた未曾有の4半世紀。パブル前夜から巨大銀行再編まで、水面下で繰り広げられた色・カネ・権力をめぐる壮絶な人間模様を描いた日本経済の裏面史小説。



「花輪茂十郎の特技」  
佐藤雅美 著

許せぬ身内の裏切りに、天真一刀流の剛剣がうなる。悪党者を追いかけて旅から旅の繰り返し。誤解がもとで実家へ帰ってしまった妻を連れ戻しにもいけない十兵衛の苦悩は....

### おはなし会

日時... 7月9日(土) 10:30~11:00  
場所... 西海歴史民俗資料館図書室  
内容... 絵本の読み聞かせほか  
毎月第2土曜日に行っています。  
(多数の参加をお待ちしています)  
お問い合わせ... 西海歴史民俗資料館図書室  
☎37-0234

開館時間  
・ 9:00~21:00  
休館日  
・ 月曜日  
(月曜日が祝祭日の場合その翌日)  
・ 年末年始



SEIHI

西彼図書館おすすめの



「哀歌(上・下)」  
曾野綾子 著

貧困と飢餓と動乱の大陸、アフリカ。修道女・島飼春菜を通じて、生きることの喜びと悲しみの原点を描く、「どうしたら人間を失わないでいられますか?」



「美人の日本語」  
山下景子 著

一日一語、口にするだけで綺麗になる! 誰かに伝えたい言葉、自分の心にそっとしまっておきたい言葉。みんなで味わいたい言葉... そんな言葉をあなたのもとにお届けします。

### お楽しみ会

日時... 6月18日(土) 10:00~  
場所... 西彼図書館 2階  
内容... 絵本の読み聞かせ・紙芝居  
クイズ・ゲームなど  
お問い合わせ... 西彼図書館 ☎37-0228

開館時間  
・ 火~金曜 10:00~18:00  
・ 土・日曜 9:00~17:00  
ただし、第4日曜は休館し、翌月曜を開館します





# 西海町郷土誌



## ～横瀬浦や中浦ジュリアンなど、西海町をまるごと編集～

「西海町郷土誌」が3月末に発刊されました。西海町の自然・歴史・行政などの項目を、814ページに渡り、わかりやすく編集しています。『非売品』につき、西海市各総合支所管内の図書館(室)にて、ご覧ください。

編集 - 旧西海町教育委員会  
発行 - 旧西海町

夕べのひとときをつくりませんか。

## びわ 琵琶のロビーコンサート

NHK大河ドラマ「義経」にちなんで、源氏・平氏の盛衰悲話の軍記物語を、日本の伝統古典楽器の琵琶に乗せて、演奏いたします。

筑前琵琶奏者 北 旭鷲(きた きょくおう)

- ・毎月第1月曜日 19:00～ 無料
- ・西海歴史民俗資料館図書室

7 / 4(月)	斉藤実盛 俊寛
8 / 1(月)	粟津の露 重盛
9 / 5(月)	敦盛 忠度
10 / 3(月)	屋島 那須与市
11 / 7(月)	壇ノ浦(義経の八艘跳・知盛、安徳帝の入水)
12 / 5(月)	安宅の関
1 / 16(月)	奥の細道
2 / 6(月)	衣川 椎葉情緒
3 / 6(月)	各作品の中から二曲選定

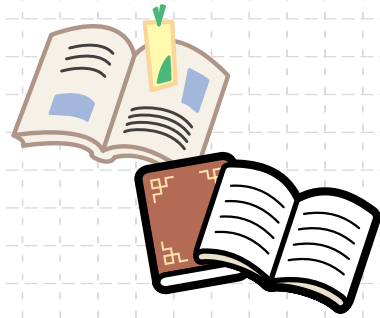

大島図書館おすすめの



### 「魂萌え!」 桐野夏生 著

夫の急死後、世間という荒波に揉まれ、漂流しつづける主婦・敏子。60歳を前にして、惑う心は何処(どこ)へ? 大反響の毎日新聞連載小説待望の単行本化!!



### 「御宿かわせみ-小判商人」 平岩弓枝 著

混とんの世情、私利私欲に走る金の亡者に、東吾と源三郎、そして麻太郎と源太郎が立ち向かう。るいと東吾の忍ぶ恋から始まった物語もついに30巻。NHK金曜時代劇「御宿かわせみ」原作の最新刊!

## みんなあつまれ! おはなし会

ボランティアグループ『みちくさ』によるおはなし会です。

日時... 6月18日(土)10:00～

場所... 大島図書館・視聴覚室(1階)

毎月第4土曜日に開催予定です。日時については、変更する場合があります。

お問い合わせ... 大島図書館 ☎37-0247

開館時間

- ・日・火～金 10:00～18:00
- ・土曜日 9:00～12:00

募集

◆募集住宅

所在地	団地名	戸数	規格	家賃
* 西彼町白似田郷1766番地 3	白似田団地	1	3LDK	24,900円～41,200円
* 西海町太田原郷446 - 1	日守団地	2	3LDK	16,000円～26,400円
* 西海町黒口郷1477 - 1	黒口高齢者住宅	1	2K	9,000円～15,000円
* 西海町横瀬郷2919 - 4	横瀬団地	1	3DK	19,800円～32,700円
* 大島町2617番地	蛤団地	1	3DK	9,100円～17,900円
* 大島町2556番地 3	徳万団地	1	3DK	9,000円～19,200円
* 大島町1793番地 1	浜町団地	2	3K	8,600円～14,300円
* 大島町1813番地 8	真砂団地	1	3DK	14,300円～23,600円
* 大島町4183番地	白浜団地	1	3DK	10,600円～17,500円
* 大島町6673番地	塩田団地	1	3DK	10,300円～17,000円
* 大島町3507番地	中戸団地	1	3DK	15,300円～25,400円
* 大島町857番地 1	内浦団地	1	3DK	20,800円～34,400円
* 崎戸町蠣浦60番地	浅間団地	1	3LDK	19,600円～32,500円
崎戸町江島152番地 1	江島団地	1	3LDK	34,000円
崎戸町平島116番地	平島団地	1	3LDK	34,000円
崎戸町蠣浦60番地	若年単身者賃貸住宅	1	1DK	17,000円
* 大瀬戸町多以良内郷423番地 1	多以良団地 A 棟	3	3DK	16,200円～29,400円
* 大瀬戸町多以良内郷423番地 1	多以良団地 B 棟	1	3DK	20,300円～33,600円

\* 家賃は、入居者の収入により決定いたします。

公営住宅入居者募集

敷金 家賃の3カ月分

- ・市税等を滞納していない方
- ・入居申込日において、収入が法の定める基準額以下である方
- ・同居親族がいる方

募集期間

6月24日(金)～7月8日(金)

抽選会

日時 7月15日(金)午後2時より  
場所 大瀬戸町コミュニティセンター

抽選会に欠席した場合は、棄権したものとみなします。

申込方法

本庁および各総合支所備え付けの申込書に必要事項を記入し、必要な書類を添付して提出してください。

お問い合わせ

西海市役所 産業建設部 建設課  
☎ 37・0071  
西彼総合支所産業建設課  
☎ 37・0126

西海総合支所産業建設課  
☎ 37・0136

大島総合支所産業建設課  
☎ 37・0146

崎戸町総合支所産業建設課  
☎ 37・0156  
大瀬戸総合支所産業建設課  
☎ 37・0166

西海市大島クリーンセンター  
臨時職員募集

大島クリーンセンターでは、臨時職員を募集しています。

職種・人員：ごみ処理職員 (1名)

応募資格：西海市内在住の59歳までの健康な男性  
賃金：月額7,300円  
応募期限：平成17年6月27日(月)

応募先：大島総合支所市民課

提出書類：応募時に履歴書(写真添付)1通を提出してください。  
詳しくは、大島総合支所市民課(☎37・0144)にお尋ねください。

大島墓地公園・崎戸墓地  
地霊園の利用者募集

【大島墓地公園】

募集区画：11区画(1区画6㎡)  
使用料等：…

永代使用料

157,500円  
管理分担金 2,100円  
計 159,600円

使用料等納入方法：永代使用料、管理分担金は使用許可の際、全額一括して納入すること

募集期間：…

6月15日(水)～6月22日(水)

抽選会：日時：6月30日(木) 午後2時より

場所：大島総合支所

抽選会に欠席した場合は、棄権したものとみなします

【崎戸墓地霊園】

募集区画：…

1種 8・10㎡…1区画  
2種 9・00㎡…2区画  
使用料：永代使用料

1種 78,900円

2種 87,550円

使用料納入方法：永代使用料は使用許可の際、全額一括して納入すること。

募集期間：…

6月15日(水)～6月30日(木)

抽選会：日時：7月5日(火) 午後2時より

場所：崎戸中央公民館

(崎戸総合支所前)

抽選会に欠席した場合は、棄権したものとみなします。

【共通項目】

墓地の規格等：

使用者1人につき1区画限りとする

墓標の高さは、2・2m以内とする

境界塀の高さは、60cm以内とする

境界塀は隣接墓地と境界線を、その中央線とする

墓標及びその他の付帯施設（納骨函、境界塀等）に要する費用は、使用者の負担とする

使用申込資格：

本市の住民基本台帳又は外国人登録原票に登録されている方

右記以外の方で、市長が特別の理由があると認められた方

・現に市内の他の場所に墓地を持つている方

・本籍が本市にある方

・前2号に掲げるもののほか、相当の理由があると認められる方

申込方法：本庁及び各総合支所備え付けの申込書に必要事項を記入してください。

お問い合わせ

西海市役所

本庁 福祉保健部 市民生活課

☎ 37・0065

西彼総合支所市民課

☎ 37・0124

西海総合支所市民課

☎ 37・0134

大島総合支所市民課

☎ 37・0144

崎戸総合支所市民課

☎ 37・0154

大瀬戸総合支所市民課

☎ 37・0164

放送大学 平成17年度

第2学期学生募集

放送大学では、平成17年度

第2学期の学生を募集しています。

募集学生

教養学部

・全科履修生(卒業を目指す)

・選科履修生(1年間在学)

・科目履修生(6カ月間在学)

大学院

・修士選科生(1年間在学)

・修士科目生(6カ月間在学)

出願受付

平成17年6月15日から

平成17年8月31日まで

授業開始

平成17年10月1日

放送大学の特徴

・働きながら自宅で学習ができて、大学卒業の資格が取得できます。

・学びたい科目を、1科目だけでなくでも学習できます。

・入学試験はありません。

授業の視聴方法

・スカイパーフェクトV!で視聴(全国放送)

テレビ…205ch

ラジオ…500ch

・学習センターで視聴(貸し出し可)

お問い合わせ

資料請求(無料)は

〒852・8521

長崎市文教町1番14号

長崎大学総合教育研究棟3階

放送大学長崎学習センター

☎ 0957・44・1313

ホームページ

<http://www.u-air.ac.jp/hp>

国家公務員採用試験が実施されます

【国家公務員種】

受験資格

昭和59年4月2日(昭和63

年4月1日生まれの方

(税務区分は昭和60年4月

2日(昭和63年4月1日)

試験の程度

高校卒業程度

申込受付期間

6月21日(火)～6月28日(火)

第1次試験：9月4日(日)

お問い合わせ

人事院九州事務局

〒812・0013

福岡市博多区博多駅東2・

11・1

☎ 092・431・7733

<http://www.31.ocn.ne.jp/~npag/>  
(人事院九州事務局ホームページ)

ページ)

消防設備士試験を実施します

試験の種類  
・甲種(特類・第1類～第5類)  
・乙種(第1類～第7類)

試験の日時

・平成17年8月28日(日)10時～

試験の場所

(試験地)(試験会場)

長崎市 長崎大学経済学部

佐世保市 佐世保工業高等学校

五島市 長崎県五島地方局

志岐市 長崎県志岐地方局

対馬市 長崎県対馬地方局

受験願書の受付期間

・平成17年6月27日(月)から7月8日(金)まで

(郵送の場合は、平成17年7月8日の消印まで有効)

受験願書の入手先

・(財)消防試験センター(長崎県

支部・長崎県危機管理・消

防防災課、長崎県各振興局

地方局、県内各消防本部(消

防局)

受験手数料

・甲種：5,000円

・乙種：3,400円

受験願書の提出先

お問合せ先

〒850・0037

長崎市金屋町9・3 市民

防火センター2F

(財)消防試験研究センター長

崎県支部

☎ 095・822・5999

☎ 095・822・4655

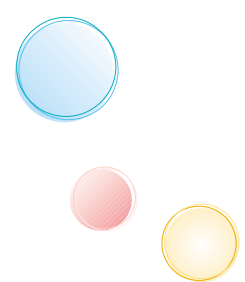

# お知らせ

## 平成17年度 狩猟免許適正検査 (免許更新)のお知らせ

狩猟免許適正検査(免許更新のための講習会及び検査)が実施されます。

【対象者】  
所持している狩猟免許の有効期間が、平成17年9月14日満了となる方、もしくは有効期間が平成17年9月14日以降であっても更新を希望する方。

【申込み】  
受付締切日  
別表各会場の実施日の2週間前まで  
申込先  
長崎県自然保護課野生生物班  
☎095(824)1111  
手数料 2,900円  
(長崎県収入証紙を添付)  
【検査】  
検査会場  
佐世保市労働福祉センター  
ほか

検査日

実施日	会場名	申込締切
6月17日(金)	杵岐地方局	6月3日(金)
6月24日(金)	島原文化会館	6月10日(金)
7月6日(水)	上県地区公民館	6月22日(水)
7月7日(木)	対馬地方局	6月23日(木)
7月14日(木)	五島地方局	6月30日(木)
7月15日(金)	新上五島町役場	7月1日(金)
7月22日(金)	佐世保市労働福祉センター	7月8日(金)
9月8日(木)	諫早文化会館	8月26日(木)

受付時間

9時10分～9時30分

【お問い合わせ】

西海市役所産業振興課、  
☎(37)0070または、各  
総合支所までお問い合わせく  
ださい。

## 県立学校は9月から 全面禁煙になります!

受動喫煙による健康被害防止の徹底と健康教育・喫煙防止教育等の一層の推進のため、平成17年9月1日から全ての県立学校(中学校、高等学校、盲・ろう・養護学校)の敷地内で禁煙となります。

校舎内はもとより学校の敷地内ではタバコが吸えなくなります。入学式・運動会などの学校行事や学校開放等で体育館・運動場等を利用する場合も禁煙となりますので、皆様のご理解とご協力をお願いいたします。

長崎県教育庁福利厚生課  
(☎095・826・3296)

## 安全確保と 公害防止のために 危険です。迷惑です。 クルマの不正改造。

近年の交通事故の発生状況及び交通等の多い地域における自動車の排ガス、騒音等による環境の悪化が深刻な社会問題となっています。特に、窓ガラスへの着色フィルムの

貼付やクリアレンズに係る不適切な灯火の装着・使用、排ガス用触媒・マフラーを取り外した乗用車、燃料ポンプの封印の取り外し等による

ディーゼル黒煙の悪化、荷台を不正に改造した大型貨物自動車などの不正改造車は、道路交通の秩序を乱すとともに、排気ガスによる大気汚染、騒音などの環境問題を引き起こす原因となるなど、社会的な問題となっております。また、最近では自動車使用者の不正改造に関する認識不足や国の検査を受けた後に保安基準に不適合となる改造の実施などにより保安基準に適合しない自動車が増加傾向にあり交通事故を誘発しかねない状況となっております。

国土交通省では、このような状況に鑑み、平成17年度において、関係省庁、自動車関係団体等と協力して全国的に不正改造車の排除のための諸活動に取り組むこととし、6月を強化月間としてなお一層強力に取り組むこととします。

皆様もぜひ、この機会に不

正改造の防止について理解を深めていただき、その排除にご協力下さい。

不正改造車に関する情報・相談・お問い合わせ  
九州運輸局 長崎運輸支局  
整備課  
☎095・839・4749

## 「農薬危害 防止運動月間」

実施期間…6月15日から  
7月14日まで

主 催…長崎県  
運動内容…農薬を使用する際には、必ず農薬のラベルをよく読み、使用方法を守って、適正に使いましょう。

お問い合わせ…長崎県(農業改良普及センター、病害虫防除所等)及び西海市(産業振興課)

## 教科書展示会を開催

教科書の発行に関する臨時措置法第5条による本年度の教科書展示会を開催します。

期間 6月10日(金)～7月7日(木)

会場 県立西彼農業高等学校

## 救急医療在宅当番医

	西 彼	西 海	大島・崎戸	大瀬戸
7/3 (日)	真珠園療養所 TEL.28-0038	金森医院 TEL.32-0006	西海市立病院 TEL.34-3371	雪浦診療所 TEL.37-0150
7/10 (日)		池田医院 TEL.33-2021	西海市立病院 TEL.34-3371	わたなべクリニック TEL.23-3002
7/17 (日)	田中クリニック TEL.27-0035	田中医院 TEL.32-0033	西海市立病院 TEL.34-3371	山辺医院 松島診療所 TEL.22-0080 TEL.37-0130
7/18 (月)	東内科医院 TEL.27-0127	たいら医院 TEL.32-2011	西海市立病院 TEL.34-3371	浦口医院 TEL.22-0015
7/24 (日)	真珠園療養所 TEL.28-0038	小武医院 TEL.32-2121	西海市立病院 TEL.34-3371	中村医院 TEL.22-0012
7/31 (日)		金森医院 TEL.32-0006	西海市立病院 山崎医院 TEL.34-3371 TEL.35-3337	雪浦診療所 TEL.37-0150

## 求 人 情 報

### 西彼・西海・大瀬戸地区

求人番号	事業内容(町名)	職 業	年 齢	賃 金	その他
42090 338151	ボイラ・原動機製造業 (琴海町)	塗装及びその他	45歳 以下	125,000 155,000	免許：普通自動車 玉掛技能者
42090 337951	食堂・レストラン (西彼町)	店長候補	40歳 以下	160,000 210,000	免許：不問 経験者
42090 318751	障害者福祉事業 (西海町)	支援員	不問	137,500	免許：介護福祉士
42090 311951	その他の職別工事業 (西彼町)	建設作業員	50歳 以下	160,000 280,000	免許：普通自動車
42090 306351	病院 (西彼町)	看護師	不問	174,202 220,723	免許：看護師
42090 307251	病院 (西彼町)	介護支援専門員	不問	139,000 181,600	免許：介護支援専門員
42090 310651	一般貨物自動車運送業 (大瀬戸町)	配達員	不問	時給750 時給800	免許：原動機付自 転車
42090 319851	その他の各種商品 小売業(大瀬戸町)	贈答・記念品の 営業販売員	30歳 45歳	時給650	免許：普通自動車
42090 336651	食堂・レストラン (西彼町)	配膳係	不問	時給700 時給800	免許等不問
42090 339051	老人福祉・介護事業 (西彼町)	介護職員	不問	時給650	免許：普通自動車

### 大島・崎戸地区

求人番号	事業内容(町名)	職 業	年 齢	賃 金	その他
42090 313051	歯科診療所 (崎戸町)	歯科助手	不問	117,000 150,000	免許・資格：不問
42090 301851	老人福祉・介護事業 (大島町)	調理員	不問	108,360	免許・資格：不問
42090 299751	老人福祉・介護事業 (大島町)	看護師	不問	143,850 171,150	免許：准看護師、 看護師
42090 298451	船舶製造、修理業 (西海町)	(請)パイプ取付工	19歳 35歳	176,000 208,000	免許：ガス溶接 就業場所：大島町
42090 281751	旅館・ホテル (大島町)	調理師補助	不問	時給：680	免許：普通自動車 経験等不問

\* 詳細は大瀬戸公共職業安定所へお尋ね下さい。(0959 22 0033)

## 催しもの

### 水泳教室を開催します

西海市内の泳げない小学生を対象に、水泳教室を開催します。

期日：8月3日(水)

～8月6日(土)まで(4日間)

時間：

低学年(1年生～3年生)  
午後1時～午後2時30分  
高学年(4年生～6年生)

午後3時～午後4時30分  
場所：大瀬戸プール

(旧板の浦プール)

対象：西海市内の小学生

指導：瓊浦高校水泳部

参加料：300円

(障害保険実費分)

申込締切：7月15日(金)

低学年、高学年あわせて、  
定員80名になり次第締切り  
ます。

### 申込方法：参加申込書に記

入、捺印の上、西海市教育委員会社会教育課または、地区教育振興課に提出してください。

### 参加にあたって準備するもの

水着、水泳キャップ、バスタオル(それぞれ名前を書いておく)

詳しくは西海市教育委員会

社会教育課(☎37・0079)

にお尋ねください。

### 学校公開を行います

～県立鶴南養護学校～

授業参観などを通して学校生活の様子や施設をご覧いただき、知的障害児養護学校の教育をご理解いただくとともに、教育や進路などに関する相談を行います。

日時：7月12日(火)

午前9時30分～12時

内容

- ・ 学校紹介
- ・ 小・中学部の授業参観と教育相談

お問い合わせ

〒851-0401

長崎市蚊焼721

長崎県立鶴南養護学校

(☎095・892・0258)

## 長崎県医師研修資金

## 貸与者募集

長崎県は、今年度から長崎県医学修学資金等貸与条例に基づき、臨床研修修了後または大学院卒業後、離島・へき地の医療に従事いただく医師のみなさんに研修資金を貸与します。

**募集対象者** 臨床研修医師及び医学部大学院生（5名程度）

**募集期間** 平成17年5月16日(月)～8月5日(金)

**選考方法** 作文、面接等を8月中に長崎市で実施します。(日時、場所は後日応募者に通知します)

**貸与内容** 貸与金 研修費 月額20万円  
(年間貸与総額240万円)  
貸与利率 年14.5%

履行すべき義務期間を終了したときは、  
元金と利息の返還を免除します。

## 履行すべき義務について

貸与を受けた期間の1.5倍の期間以上、知事が指定する離島・へき地の公立の医療機関に勤務しなければなりません。

## 卒業後の身分などについて

身分は、市町村立病院、長崎県離島医療圏組合(長崎県と離島市町で構成する一部事務組合)等の職員(地方公務員)となります。

## 申請書の請求やお問い合わせについては

長崎県医療政策課地域医療班

〒850 8570 長崎市江戸町2-13

電話：095 824 1111(県庁代表)内線2463  
095 822 4676(直通)

F A X：095 826 8560

## 家庭用生ごみ処理機器

## 購入費補助金のお知らせ

長崎県内の販売店で、家庭用生ごみ処理機器を購入された方には、補助金が交付されます。

**補助額**：上限10,000円(生ごみ処理容器)  
上限20,000円(電気式生ごみ処理機)  
購入価格の2分の1以内

## 手続きは、各総合支所で。

健康保険証等の身分証明書、領収書、保証書、通帳、印鑑をお持ちください。

詳しくは、市役所市民生活課、各総合支所市民課までお問い合わせください。

## (特別)児童扶養手当の

## 現況届はお早めに

母子家庭などに支給する「児童扶養手当」や障害のある児童を扶養している方に支給する「特別児童扶養手当」を受けている方(支給停止の方を含む)は、現況届(所得状況届)の提出が必要です。西海市より、送付予定の用紙に必要事項を記入のうえ、受給者本人が各総合支所市民課にて、手続きを行ってください。手続き期間は、次のとおりです。提出されない場合は、8月分からの手当が差し止められ、2年を経過すると手当を受ける権利が消滅いたしますので、ご注意ください。なお、所得の関係で、手当を受けられない場合もあります。

## 手続き期間

- ・児童扶養手当 8月1日(月)～8月31日(水)
- ・特別児童扶養手当 8月10日(水)～9月9日(金)

**支払予定日** 8月11日(水)(4～7月分)

## 手続き場所

各総合支所市民課

## 光化学オキシダントによる

## 大気汚染について

光化学オキシダントとは、工場や自動車から排出される汚染物質が、太陽の紫外線により化学反応を起こして、二次的に生成される「酸化性物質」のことです。(なお、光化学オキシダントの大部分はオゾンといわれています)

高濃度になると、目がチカチカしたり、のどが痛くなったりすることがあります。

西海市においては、4月～6月、9月～10月にかけて高濃度を示す傾向がありますので注意しましょう。

生活環境に影響がある場合、長崎県より「注意報」が発令されます。注意報が発令されたら屋外での運動を控え、窓を閉めるなどの措置をとりましょう。

また、目やのどが痛くなったら、目を洗い、うがいをしましょう。

**問い合わせ** 市役所市民生活課 37 0065

	対象者・個人負担金	実施日	受付時間	会場
胃がん検診	40歳以上 500円	7月4日(月)	8:00~9:00	松島離島住民センター
		7月5日(火)		多以良地区公民館
		7月6日(水)		大瀬戸保健センター (櫻浦、板浦、福島、向島)
		7月7日(木)		大瀬戸保健センター (下山、羽出川、白西平、東西浜、緑ヶ丘)
		7月8日(金)		雪浦地区公民館
胃がん検診 大腸がん検診	40歳以上 胃がん 500円 大腸がん 200円	7月11日(月)	8:30~10:00	西海保健センター
		7月12日(火)		
		7月13日(水)		
		7月14日(木)		
		7月15日(金)		
胸部レントゲン検診	肺がん検診 40歳以上 無料  結核検診 65歳以上 無料	7月28日(木)	10:00~10:15	公営内浦団地入口
			10:45~11:30	黒瀬公民館横
			13:30~14:00	寺島公民館横
			14:30~15:00	蛤公民館横
			7月29日(金)	10:00~11:30
		13:30~14:30		長崎西彼農協大島郷店横

70歳以上の方、原爆手帳をお持ちの方、生活保護世帯は無料になりますので、検診時に申し出てください。

# 保健カレンダー

月日	曜日	時間	行事	場所
7月4日	月	10:00~12:00	愛育班おやつづくり教室	大島保健センター
7月5日	火	13:00~15:00	健康のつどい	崎戸保健センター
		13:30~15:30		崎戸本郷公民館
7月20日	水	10:00~13:00	健康のつどい	崎戸宮崎町集会所
7月25日	月	9:30~16:30	こころの悩み相談	西彼保健福祉センター
7月26日	火	10:00~11:30	健康相談	大島保健センター



## 7月は、「愛の献血助け合い運動」月間です

~ 私たち一人ひとりにできること...

それは **献 血** ~

医療機関で、あなたの愛の血液を必要としています。  
献血にご協力ください!

月日	曜日	時間	場所
7月26日	火	9:00~10:30	西海総合支所
		11:15~12:30	崎戸総合支所横
		13:45~15:00	大島総合支所

第55回

## 社会を 明るくする運動

7月1日~7月31日

犯罪や非行のない

明るい社会を築こう

# 県民の森のイベント

県民の森管理事務所 ☎0959 24 1660

凡 西 彼 西 海 大 島  
例 崎 戸 大 瀬 共 通  
青文字は行事、黒文字は健康に関する項目

7月

SaiKai-CITY EVENT Schedule July, 2005

16 土

17 日

18 月

海の日

19 火

20 水

小・中学校終業式  
大島地区婦人大学（大島離島開発総合センター）

21 木

22 金

23 土

長崎県中学校総合体育大会（長崎市）

24 日

長崎県中学校総合体育大会（長崎市）

25 月

長崎県中学校総合体育大会（長崎市）

26 火

大島地区明生大学（大島離島開発総合センター）  
広尾町親善交流少年団西海市訪問（市教育委員会・大島離島開発総合センター）29日まで

27 水

大王のひつぎ実験航海事業寄港（肥前大島港）  
29日まで

28 木

大島地区ゆめおう絵画教室  
（大島離島開発総合センター）

29 金

30 土

31 日

## 星座早見盤を作ろう

- とき / 7月2日(土)午後4時～6時（星座観測は午後7時～8時）●定員 / 30組 ●内容 / 星座早見盤の製作 星座観測（希望者のみ）●参加費 / 100円
- 準備するもの / 敷物、夕食

## 木工教育

- とき / 7月9日(土)午後1時～4時 ●定員 / 50名 ●内容 / 紙ヒコーキ、竹笛などの製作 ●参加費 / 無料
- 準備するもの / 作業服、軍手

## オリエンテーリング講習会

- とき / 7月17日(日)午前10時～午後3時（小雨決行）●定員 / 50名 ●内容 / オリエンテーリングの座学と実地研修 ●参加費 / 無料 ●準備するもの / 筆記用具、雨具、山歩きに必要なもの

## スターウォッチング

- とき / 7月30日(土) 8月6日(土) \*いずれも午後7時30分～9時30分 ●定員 / 各100名 ●内容 / 双眼鏡などによる星の観察 ●参加費 / 無料 ●準備するもの / 双眼鏡、レジャーシート、筆記用具、懐中電灯

- 申込方法 / 電話で県民の森管理事務所まで

- ホームページ /

<http://www.suisan.n-nourin.jp/oh/kenmin/kenminnomori.html>

日本で最高の『美』の感動がここにある

## 第36回 日展〔長崎展〕開催

～ 日本画・洋画・彫刻・工芸美術・書 ～

開催期間... 7月3日(日)まで

場所... 長崎県美術館

長崎市出島町2番1号

時間... 10:00～20:00

ただし、入館は19:30まで

休館日: 6月27日(月)

入場料（消費税込）

一般... 前売り・団体900円（当日1100円）

学生（小学生～高校生）... 前売り・団体400円

（当日500円）

団体は20人以上

当日、障害者手帳保持者および介護者1人は前売り料金

未就学児は無料

主催... (社)日展、長崎県、長崎市、長崎県教育委員会、長崎市教育委員会、長崎新聞社

協力... NHK長崎放送局、長崎新聞販売センター

特別協賛... カステラ本家・福砂屋

券売所... チケットぴあ各店、ローソンチケット各店、浜屋プレイガイドほか

お問い合わせ

長崎新聞社事業局「日展事務局」

長崎市茂里町3-1

☎095-844-5261



# 暮らしのカレンダー

6月

SaiKai-CITY EVENT Schedule June.2005

16 木

さきとふるさと美術館作品展「子供県展作品展」  
(崎戸ふるさと美術館) 6月26日まで

17 金

18 土

おはなし会(大瀬戸歴史民俗資料館)  
ビデオ映写会(ファインディング・ニモ)  
(大瀬戸歴史民俗資料館)

19 日

やまこぶ選手権(大瀬戸榎浦公民館)父の日

20 月

大島地区春季バレーボール大会(大島体育館)  
23日まで

21 火

楽しいフォークダンス教室(瀬戸地区公民館)

22 水

西海市中学校総合体育大会(陸上)  
(大瀬戸陸上競技場)

23 木

大島地区ゆめおう絵画教室  
(大島離島開発総合センター)

24 金

西海市中学校総合体育大会(水泳)  
時津町B & G プール  
交通事故巡回相談(川棚町役場)

25 土

たんぼぼ民踊教室(大瀬戸コミュニティセンター)

26 日

大瀬戸各地区作上り祭り  
大島町将棋名人戦(大島離島開発総合センター)

27 月

28 火

平家物語を読む会(大瀬戸歴史民俗資料館)  
大島地区明生大学(大島離島開発総合センター)

29 水

30 木

7月

SaiKai-CITY EVENT Schedule July.2005

1 金

「長崎っ子の心をつつめる」教育週間 7月8日まで

2 土

7月スケッチの日(崎戸中央公民館)

3 日

大瀬戸ペーロン大会(瀬戸港)  
崎戸地区女子ミニバレーボール大会(崎戸体育館)

4 月

5 火

大島地区楽しい絵手紙教室  
(大島離島開発総合センター)

6 水

7 木

8 金

9 土

10 日

長崎西海トライアスロン in 大島  
(大島町内一円)

11 月

崎戸地区スローピッチソフトボール大会  
(崎戸総合運動場)

12 火

崎戸地区スローピッチソフトボール大会  
(崎戸総合運動場)  
大島地区明生大学(大島離島開発総合センター)

13 水

14 木

交通事故巡回相談(時津町役場)  
大島地区ゆめおう絵画教室  
(大島離島開発総合センター)

15 金

西彼町行政区長会(西彼総合支所)

\* このカレンダーは5月20日現在のものです。その後の日程等の変更につきましてはご了承ください。

# イベント EVENT



大瀬戸

今年もまた暑い夏がやってくる...  
**大瀬戸ペーロン大会**

とき...7月3日(日)  
8:20開会  
場所...瀬戸港



【職域対抗レース出場チーム募集】

職場の仲間や友人とチームをつくってお申し込みください。  
なお、申し込み多数の場合は抽選となります。  
申込締切...6月23日(休) 17:00  
申込資格...20~30名を集められるチーム  
申込方法...所定の申込用紙に必要事項をご記入の上、大会実行委員会事務局へ提出してください。  
参加費...10,000円

お問い合わせ

ペーロン大会実行委員会 (西海市役所大瀬戸総合支所産業建設課 ☎37-0166)

健康テレホンサービス

TEL.095-826-5511・0956-23-4300

- 月 冷房病
- 火 あし脚がつる
- 水 子どもの救急シリーズその死亡する可能性のある急病
- 木 爪の水虫
- 金 キシリールガムの効用
- 土 子宮外妊娠

\*祝日は、前日のテブが流れます。

西海市の人口

	平成17年 6月1日現在	5月中	
	人	34,544	転入
男	16,597	転出	77
女	17,947	出生	17
世帯数	12,599	死亡	35

入 梅となり、1年の中で最も雨の多い季節が約1ヶ月間続きます。五穀豊穡のには必要な水。でも、昭和57年7月23日に長与町に降った、日本観測史上最大の1時間187mmの雨だけは遠慮したい。(旧大瀬戸町立雪浦小学校幸物分校では時間雨量183mm・旧大瀬戸町役場で日雨量426mmを観測)けど、水不足は困る。なかなか人間の都合の良いように行かない天気。湿気と闘いながら、災害の無い適度な雨を期待したい。

