



西海市



つながる ひろがる 未来へつづく 健康の里さいかい

今月の内容

CONTENTS

- 西海市の組織機構改革 ..... 2
- まちのトピックス ..... 8
- 健康と福祉 ..... 10
- 教育委員会インフォメーション ..... 12
- ニュースヘッドライン ..... 14
- 暮らしのカレンダー ..... 19
- イベントインフォメーション ... 20

# 広報 さいかい Saikai

# 6

2007  
No.026

# 西海市の組織機構改革

## 7月から受付窓口を一本化

### 総合窓口を設置し、大瀬戸総合支所は廃止します。

**組織...**全体がまとまった仕組みや働きを持つように、部分部分を関係付けること。また、その関係づけた全体のしくみ（「必携国語辞典」角川書店より）。ここでは、部や課といった行政内部の仕組みをさす。

**機構...**会社などの組織を組み立てているしくみ（同）。地方自治体においては、首長、議会、監査、選挙管理委員会といった機関により成り立つしくみを指す。

平成19年7月1日予定

### 市の組織の主な変更点

組織改編前	組織改編後
水道部 上水道課 下水道課	水道部 水道総務課 上水道課 下水道課
大瀬戸総合支所 業務課	廃止

市では、住民サービス向上と、より効率的な行政運営を実現するため、組織機構改革に取り組んでいます。今年4月には、その第1段階として新しい部・課の設置や課の統廃合などを行いました。

更に7月1日からは、これまで部署ごとに分かれていた手続き窓口を一本化するため、各総合支所市民課と本庁市民生活課に総合窓口を設けます。

#### 手続き窓口の変更 （総合支所では まず総合窓口へ）

7月から、これまで総合支所で行っていた道路や施設の管理、補助金の交付や各種団体の指導・助言などの事務を本庁に集約します。これに伴い、これまで総合支所の各担当で行っていた各種の手続きは、市民課に新たに設置する

総合窓口で受け付けます。

総合窓口では、住民票の発行から福祉、保健、水道に至るまで、市役所のほぼ全ての手続きが可能です。総合窓口で対応できない専門的な相談などは、総合窓口から本庁の担当部署に取次ぎ対応します。

7月以降、総合支所に御用の場合、まず市民課総合窓口をお尋ねください。

ただし、大瀬戸総合支所に

については、6月30日を以って廃止し、これまで総合支所で受付けていた手続きや相談については、本庁の各担当課で対応することになります。この部署に行けばよいのかわからない場合には、市民環境部市民生活課にも総合窓口を設置しますので、ご利用ください。

なお、水道部については、7月から3課に再編されます。上水道及び下水道ともに各種の手続きで本庁へお越しの際は、水道総務課（☎37・0027）をお尋ねください。

#### 事務所の移転

（教育委員会は  
旧西海町役場へ）

7月1日の組織改編に伴い、若干の事務所の移転が行われます。

まず、教育委員会は、本庁を旧西海町役場庁舎（西海総合支所横）に移転します。各地区には、現在の地区振興班の場所（大瀬戸地区は大瀬戸コミュニティセンター）に、

社会教育・社会体育担当者を配置します。教育施設の使用申請手続きは、これまでどおりこちらで行ってください。

また、水道部と保健福祉部環境政策課は、本庁舎1階に移転します。詳しくは、図を参照ください。



# 事務所配置変更点

■ は配置変更を行った部署

## 西海市役所本庁 1 F

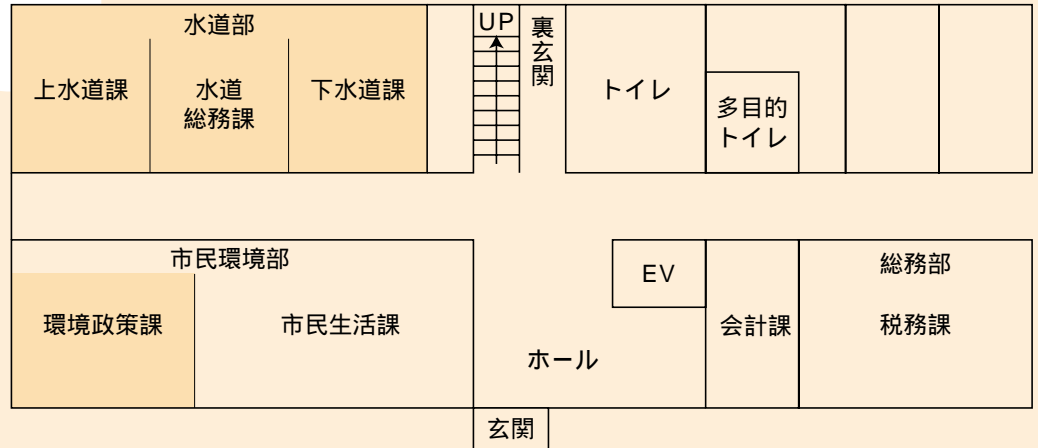

## 第2別館 (大瀬戸コミュニティセンター) 1 F

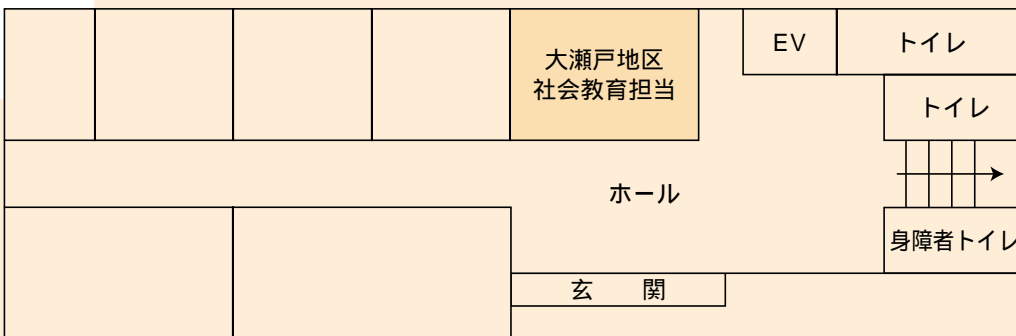

## 第3別館 (旧九州電力(株)大瀬戸営業所跡) 2 F

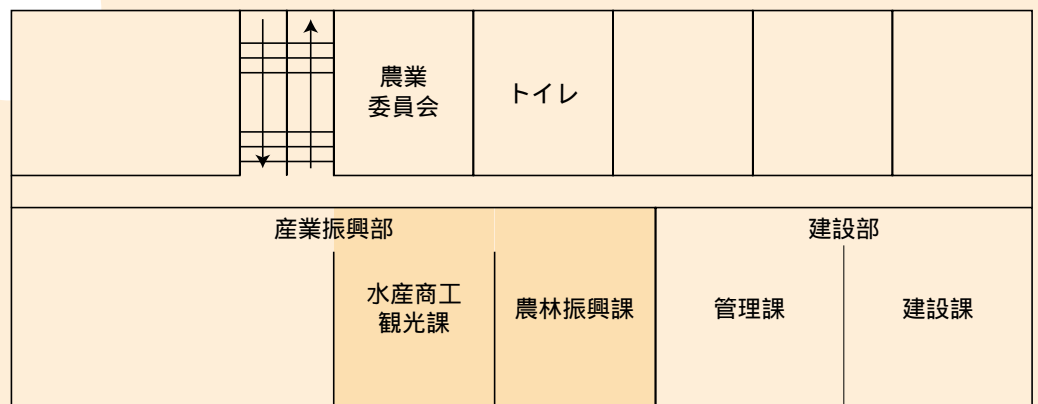

組  
織  
機  
構  
改  
革  
西  
海  
市  
の

事務所の配置変更に伴い次の部署の電話番号が  
7月1日から変更になります。

監査事務局 ☎37-0081 水道総務課 ☎37-0027  
 スポーツ振興課 ☎37-0076 大瀬戸体育館 ☎22-2903  
 大瀬戸地区社会教育担当 ☎37-0168

# 平成19年 春の褒章

平成19年春の褒章で西彼町平山郷の朝長佑吉さんが藍綬褒章を、大瀬戸町瀬戸板浦郷の三浦晋さんが黄綬褒章を受章されました。

朝長 佑吉さん



朝長さんは、昭和55年に法務大臣から保護司としての委嘱を受け、現在までの26年間にわたり、犯罪者などの改善・更生を助け、犯罪予防のための保護観察や地域活動に尽力されています。

三浦 晋さん



三浦さんは、昭和17年に三浦造船に入社。昭和42年に三浦造船の三代目の社長に就任後、クレーン船や作業船の建造など、時代の流れに乗りながら造船一筋に取り組み、業界発展に貢献されました。

# 行政相談員を

# ご紹介します

総務大臣から行政相談員の委嘱を受けて、5名の方が西海市の行政相談を担当しています。  
行政相談員は、行政機関等の業務に対する意見・提案や苦情相談の対応などの活動を行っています。  
毎月行われている行政相談の開催日については、広報さいかいの「暮らしのカレンダー」に掲載しています。  
皆さんお気軽にご相談ください。

## 行政相談員 (敬称略)



のぶはる 宮本宣治(新)  
(西海)



とくじ 相川徳治(新)  
(西彼)



のぶる 渡辺 登(再)  
(大瀬戸)



しゅういち 木下庄八(再)  
(崎戸)



ますじ 山口増治(再)  
(大島)

# 教育委員の異動がありました

教育委員長を務めてこられた川添照子さんの退任に伴い、3月26日に開かれた西海市議会第1回定例会で、北島淳朗さん（佐世保市）が教育委員に選任されました。また、5月21日に開かれた教育委員会で、教育委員長に鶴崎伸也さん（大島町太田尾）の就任が決まりました。

教育委員の紹介（敬称略）



教育委員  
北島 淳朗  
（佐世保市）



教育委員長  
鶴崎 伸也  
（大島町太田尾）

# 行政区長が交代しました

広報さいかい5月号で行政区長の交代についてお知らせしましたが、その後、次の地区について行政区長の交代がありましたので、お知らせします。

（敬称略）

## 【崎戸】

本郷 山口 光二

## 【大瀬戸】

樫浦 田川 満征

# 大瀬戸中学校が読書活動優秀実践校として 文部科学大臣表彰を受けました

国立オリンピック記念青少年総合センター（東京都）で4月23日に開催された「子どもの読書活動推進フォーラム」で、大瀬戸中学校が読書活動優秀実践校として、文部科学大臣から表彰を受けました。

このフォーラムは、4月23日の「子ども読書の日」を記念して、子どもの読書活動についての関心と理解を深め、子どもが積極的に読書活動を行う意欲を高めることを目的に、文部科学省が毎年開催しているものです。

大瀬戸中学校は、学校図書館教育の研究を行ってきたことなど、子どもが積極的に読書活動を行う意欲を高める活動について優れた実践を行っている学校として認められ、今回の受賞となりました。

山下市長への受賞報告で大瀬戸中学校の中学校長は「読書活動の取り組みが認められ、大変うれしく思います。」と受賞の喜びを語りました。



▶大瀬戸中学校の中島校長（写真右）と山下市長



◀読書活動のようす



# 医療検討委員会が山下市長へ 答申・報告を行いました

西海市医療検討委員会（小  
武康徳会長）は、西海市にお  
ける公立医療機関の医療供給  
体制についての検討結果をま  
とめた答申書を4月25日、山  
下市長に手渡ししました。

この答申書は、西海市にお  
ける人工透析のあり方と国民  
健康保険直営診療所の経営改  
善についての検討結果がまと  
められたもので、「市内での  
透析施設の造設は市の財政事  
情からも必要なく、交通費助  
成の支援を行うことが望まし  
いこと。ま  
た江島・平  
島・松島診  
療所は、離  
島特有の問  
題があるた  
め公的運営  
を自治体が  
行う使命が  
あること、  
一方、雪浦  
診療所は地



山下市長に答申書を手渡す小武会長

理的に離島でも無医師地区で  
もなく、道路交通網の発達に  
より住民の受診率も低くなり  
公立診療所としての役割は終  
えたものと判断し、廃止する  
ことが望ましい。なお、診療  
所の施設が新しいため、民間  
医療機関等の受け皿について  
検討し活用されるべき」との  
検討結果が答申されました。  
また、市立病院の経営改善  
及び医師・看護師等の医療従  
事者の確保については、今後  
更に検討が重ねられ、平成19  
年度に答申が行われる予定で  
す。



山下市長に答申書を手渡す  
辻野委員長

## 山下市長へ西海 市障がい者基本 計画(案)が答申 されました

西海市障害福祉計画策  
定委員会（辻野日出夫委  
員長）は、策定委員会  
でまとめた「西海市障がい  
者基本計画(案)」の答  
申書を5月2日、山下市  
長に手渡ししました。

この基本計画は、障害  
者基本法及び障害者自立  
支援法に基づき策定され  
たものです。

障がい者アンケート調  
査での結果を踏まえた上  
で、「自立と共生の社会  
を実現」を目標に、「施  
策の展開」や「障がい福  
祉サービスの見込み」な  
ど、「共に暮らすまちづく  
り」につながる理念と基  
本体系についてまとめら  
れています。

## ペーロン振興と 地域振興の拠点に！

～西海市ペーロン艇庫落成式～

4月22日、大瀬戸町瀬戸板  
浦郷に建設された西海市ペー  
ロン艇庫の落成式が行われま  
した。

主催者あいさつと来賓祝辞  
の後、テープカットが行われ  
一緒に完成した子どもペーロ  
ン船のお披露目と大瀬戸伝統  
の中腰ペーロンのデモンスト  
レーションが行われました。  
その後、婦人会によるペー  
ロン踊り、もちまきを行い

ペーロン艇庫の完成を祝いま  
した。

今後は、ペーロン文化の継  
承とともに、青少年の健全育  
成、体験ペーロンの受け入れ  
による観光振興等、地域の活  
性化に役立てられます。

ペーロン艇庫は鉄骨作りス  
レート葺平屋建、420・95  
平方メートルの広さを持ち、  
18艇が収納可能。



完成したペーロン艇庫



大瀬戸伝統の中腰ペー  
ロン



婦人会によるペーロン  
踊り

# 平成19年度から

# 個人住民税が大きく変わります！

## 【主な変更点】

1. 国から地方へ税源移譲が行われます
2. 個人住民税の所得割の税率が一律10%になります
3. 定率減税が廃止されます
4. 65歳以上で、前年の合計所得金額が125万円以下の方に対する非課税措置の廃止に伴う経過措置について

1. 国から地方へ税源移譲が行われます

税源移譲とは、国から地方公共団体への補助金に代わる新たな財源として、これまで国が集めていた税金のうち一定部分について、地方公共団体が集めることができるようにしたものです。

この税源移譲により、国の所得税から地方の住民税へ3兆円の税源が移譲され、地方公共団体が自主的に財源の確保を行い、住民が必要としている行政サービスを効率よく提供することができます。

## 2. 個人住民税の所得割の税率が一律10%になります

これまで個人住民税の所得割は、課税所得金額に応じて3段階の税率（5、10、13%）が適用されてきましたが、平成19年6月徴収分（平成18年中の所得に係る課税分）からは一律10%の税

（図1）

課税所得金額	平成18年度まで	税源移譲	平成19年度から
200万円以下	5% （市町村3% + 道府県2%）	課税所得金額に関わらず <b>一律10%</b> （市町村6% + 道府県4%）	一律10% （市町村6% + 道府県4%）
700万円以下	10% （市町村8% + 道府県2%）		
700万円超	13% （市町村10% + 道府県3%）		

## 《個人住民税の所得割の税率》

率（比例税率）が適用されます。（図1）

また、個人住民税の所得割が10%比例税率化されることに伴い、所得税（国税）の税率についても見直しが行われ、これまで課税所得金額に応じて4段階の税率（10、20、30、37%）が適用されていましたが、平成19年1月徴収分から6段階の税率（5、10、20、23、33、40%）が適用されています。（図2）

（図2）

課税所得金額	平成18年分まで	税源移譲	課税所得金額	平成19年分から
330万円以下	10%	課税所得金額	195万円以下	5%
900万円以下	20%		330万円以下	10%
1,800万円以下	30%		695万円以下	20%
1,800万円超	37%		900万円以下	23%
			1,800万円以下	33%
			1,800万円超	40%

## 《所得税の税率》

なお、税源移譲は国の所得税から地方の住民税へ税源を移譲することを目的としていて、個人住民税が増えても、所得税が減るために「個人住民税+所得税」の納税者の負担は変わりません。併せて個人住民税と所得税の「人的控除の差に対応した減額措置」も講じられます。

## 3. 定率減税が廃止されます

今年度（平成18年度徴収分）は、定率減税により個人住民税の所得割の7・5%（2万円を限度）が減額されていますが、平成19年6月徴収分（平

成18年中の所得に係る課税分）から廃止されます。

なお、所得税（国税）の定率減税については、平成19年1月徴収分から廃止されています。

## 4. 65歳以上で、前年の合計所得金額が125万円以下の方に対する非課税措置の廃止に伴う経過措置について

今年度（平成18年度徴収分）から、65歳以上で、前年の合計所得金額が125万円以下の方に対する非課税措置は廃止されました。

ただし、平成17年1月1日において65歳以上で、前年の合計所得金額が125万円以下の方については次の経過措置が講じられています。

- ・平成18年度徴収分（平成17年中の所得に係る課税分）  
税額の3分の2を減額
- ・平成19年度徴収分（平成18年中の所得に係る課税分）  
税額の3分の1を減額
- ・平成20年度徴収分（平成19年中の所得に係る課税分）

## 全額課税

個人住民税のみ適用され、所得税（国税）には該当しません。

問い合わせ先  
市役所税務課（☎37・0062）



旬の話題をお届けします!

## 雪浦ウィークでスローライフを満喫

5月2日から5日までの4日間、大瀬戸町雪浦地区で行われた第9回雪浦ウィークに、市内外から多くの人を訪れました。

開放された27か所の地元作家の工房やアトリエ、農産物加工所等をイラストマップを片手に自然豊かな街並みを散策し、地元の人たちとの交流を深めながら、スローライフなひとときを満喫していました。

## 市内各地でこいのぼりがお目見え

5月5日の「子どもの日」を前に、西彼町の四本堂公園や大瀬戸町の多以良地区など、市内各地で鯉のぼりが飾り付けられ、青空を元気に泳ぐ鯉のぼりが、公園を訪れた人や車で通行中のドライバーの目を楽しませました。



多以良地区（大瀬戸）



七釜地区（西海）



大島地区（大島）

四本堂公園（西彼）



直接郵便ポストに投かんすることが出来ます



## 七釜郵便局が自動車から投かんできる郵便ポストを設置

4月20日、西海町の七釜郵便局前に自動車から投かんすることができる郵便ポストが設置されました。

この郵便ポストは、本来県庁所在地または人口20万人以上の地域に設置されるポストですが、地域の人に少しでも便利に利用してもらおうと、今回七釜郵便局が設置したものです。

はがきや手紙のほか、定形小包郵便物（エキスパック）や簡易小包郵便物（ポストケット）も直接ポストへ投かんすることができます。

七釜郵便局の大串局長は「地域の人に少しでも便利に利用してもらいたいと思い設置しました。これからもサービスアップに努めていきたいと思います。」と話されました。

七釜郵便局



出発式ではスローガンを読み上げられました



## 春の全国交通安全運動が実施されました

5月11日、市役所前で春の全国交通安全運動啓発パレードの出発式が行われました。今回は「青だけど 車はわたしを見てるかな」をスローガンに、5月20日までの10日間実施されました。

山下市長は、「これから力を入れて、交通安全に対する意識を市民と一緒に共有することが大事です。」とあいさつしました。

西海警察署長は、「交通事故を一件でも減らしたい。一緒にがんばっていきましょう。」と呼び掛けました。

パトカーを先頭に、約10台が市内全域を巡り、交通安全を呼び掛けました。またパレード終了後、ドライバーへのチラシ配布の啓発活動が行われました

ドライバーへチラシを配り交通安全を呼びかけました

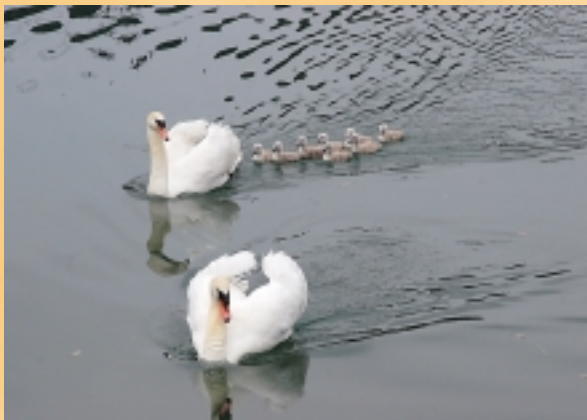

親鳥と8羽の雛たち

## 遅れないように ～雪浦川に8羽の白鳥の雛～

雪浦川の上流では今年生まれた8羽の白鳥の雛が親鳥と一緒に泳いでいます。

写真を撮ろうとして近づいたら父鳥が威嚇にきました。

遠くからそっと見守ってあげてください。



遅れないように

西彼・西海地区巡回レントゲン検診

対象者 40歳以上の方 個人負担金なし(対象地区以外の方でも受診できます。)

	実施日	受付時間	会場	対象地区
西 彼 地 区	6月18日(月)	10:30~10:50	J A 長崎せいひ営農経済事業本店	小迎
		15:00~15:20	伊ノ浦生活館	伊ノ浦
		15:40~16:00	J A 長崎せいひ大串支店	八木原
	6月19日(火)	10:30~10:50	平山集会センター	平山
		15:00~15:20	鳥加公民館	鳥加
		15:40~16:00	西彼教育文化センター	大串
	6月20日(水)	10:30~10:50	活き活き交流館	上岳
		15:00~15:20	白崎生活館	白崎
		15:40~16:00	下岳活性化センター	下岳
	6月21日(木)	10:30~10:50	亀浦公民館	亀浦
		15:00~15:20	中山構造改善センター	中山
		15:40~16:00	宮浦研修センター	宮浦
6月22日(金)	10:30~10:50	風早公民館	風早	
	15:00~15:20	白似田構造改善センター	白似田	
	15:40~16:00	平原公民館	平原	
西 海 地 区	6月25日(月)	10:00~11:00	七釜公民館	七釜地区
		14:30~15:30	白岳公民館	白岳地区
		16:00~16:30	中浦農業集落多目的集会所	中浦地区
	6月26日(火)	10:00~11:00	太田和公民館	太田和地区
		14:30~15:30	大岳公民館	大岳・白岳地区
		16:20~16:50	奥野公民館	奥野地区
	6月27日(水)	10:00~11:00	川内公民館	下川内地区
		14:30~15:30	高地公民館	高地地区
		15:30~16:00	横瀬東公民館	横瀬東地区
	6月28日(木)	10:00~11:00	横瀬地区コミュニティセンター	横瀬西地区
		14:30~15:30	寄船公民館	寄船地区
		15:30~16:00	畑下公民館	畑下地区
	6月29日(金)	10:00~11:00	水浦公民館	水浦・小郡地区
		14:30~15:30	小郡公民館	小郡地区
		15:30~16:00	面高交流センター	面高地区
	7月2日(月)	10:00~11:00	天久保公民館	天久保地区
		14:30~15:30	黒口公民館	黒口地区
		15:30~16:00	西海保健センター	上川内・黒口地区
	7月3日(火)	10:00~11:00	西海保健センター	未受診者(全地区)
		14:30~15:30		
		15:30~16:00		
7月4日(水)	10:00~11:00			
	14:30~15:30			
	15:30~16:00			

予防接種  
カレンダー



日程		場 所	受 付
6月19日(火)	ポリオ	西彼保健福祉センター	14:00~14:30
6月25日(月)	B C G	大島保健センター	13:00~13:30
6月27日(水)	三種混合	西彼保健福祉センター	14:00~14:30
7月3日(火)	三種混合	大瀬戸保健センター	13:00~13:30
7月5日(木)	B C G	西彼保健福祉センター	14:00~14:30
7月10日(火)	三種混合	た い ら 医 院	13:30~14:00
		小 武 医 院	14:15~14:45
		田 中 医 院	15:00~15:30
7月17日(火)	ポリオ	池 田 医 院	13:30~14:15
		金 森 医 院	14:45~15:30
7月23日(月)	三種混合	大島保健センター	13:00~13:30

「平成19年度西海市予防接種カレンダー」に掲載しています。  
 予防接種カレンダーは、母子保健事業実施時や各総合支所でも配布しています。

## 基本健診・胸部レントゲン健診・大腸がん検診

対象者 40歳以上の方（対象地区以外の方でも受診できます。）

	実施日	受付時間	会場	対象地区	
西	6月18日(月)	8:30~9:30	西彼教育文化センター	伊ノ浦、八木原	
		13:00~14:00		小迎	
	6月19日(火)	8:30~9:30		大串	
		13:00~14:00		平山	
彼	6月20日(水)	8:30~9:30	西彼保健福祉センター	鳥加、下岳	
		13:00~14:00		白崎、平原	
	6月21日(木)	8:30~9:30		上岳	
		13:00~14:00		喰場、白似田、風早	
西	6月22日(金)	8:30~9:30	七釜公民館	亀浦、中山	
		13:00~14:00		宮浦、未受診者	
	6月25日(月)	8:30~9:30		中浦農業集落多目的集会所	首ノ田、鳥崎、上四釜、下四釜
		13:00~14:00			七釜南、七釜木場、小久保里、大久保里、白浜
6月26日(火)	8:30~9:30	太田和地区公民館	奥野、中浦木場、石宗、草住、北泊、屋良首		
	13:00~14:00		松山、垣内、野口、伊佐ノ浦		
6月27日(水)	8:30~9:30		川内公民館	岳、港、西、南	
	13:00~14:00			北、東	
6月28日(木)	8:30~9:30	横瀬東公民館		日守、太田原、開田	
	13:00~14:00			浜、古里、高地	
海	6月29日(金)		8:30~9:30	横瀬地区コミュニティセンター	横瀬東地区
			13:00~14:00		横瀬西地区
	7月2日(月)	8:30~9:30	畑下公民館		畑下地区
		13:00~14:00			水浦公民館
7月3日(火)	8:30~9:30	面高交流センター		水浦・小郡地区	
	13:00~14:00			面高地区	
7月4日(水)	8:30~9:30		天久保公民館	面高地区	
	13:00~14:00			天久保地区	
7月4日(水)	8:30~9:30	西海保健センター		石田、江里、木場	
	13:00~14:00			丹納、丸尾、村、上、崎辺、大岳	

個人負担金 基本健診 1,300円、前立腺がん検診 400円、胸部レントゲン検診 無料、大腸がん検診400円  
 \*70歳以上、生活保護世帯、原爆手帳保持者（受付で提示）は自己負担がありません。  
 基本健診については、前年度非課税世帯のかたも自己負担がありません。

## 保健・年金カレンダー

### 母子健康手帳交付日程

月 日	場 所	時 間
6月19日(火)	崎戸保健センター	10:00~12:00
6月21日(木)	大瀬戸保健センター	13:30~16:30
6月22日(金)	西彼保健福祉センター	
7月10日(火)	西海保健センター	
7月12日(木)	大島保健センター	
7月17日(火)	崎戸保健センター	10:00~12:00
7月19日(木)	大瀬戸保健センター	13:30~16:30
7月27日(金)	西彼保健福祉センター	

母子健康手帳交付には、印鑑が必要です。

### すくすく相談

月 日	場 所	時 間	予約締め切り
5月23日(水)	大瀬戸保健センター	10:00~12:00	5月15日(火)
6月6日(水)			5月29日(火)

\*臨床心理士による子育てに関する相談を受け付けています。

乳幼児相談、乳幼児健康診査等の日程については、広報さいかい3月号と同時に配布しました「平成19年度西海市母子健康カレンダー」に掲載しています。  
 母子健康カレンダーは、母子保健事業実施時や各総合支所でも配布しています。

### 年金・社会保険総合相談

月 日	場 所	時 間
6月14日(木)	西海保健センター	11:00~15:00
7月19日(木)	西彼総合支所	

相談を受ける際は、年金手帳、年金証書及び身分証明書、その他年金・社会保険相談に関する書類を持参してください。

## 6月の健康テレホンサービス

TEL.095-826-5511・0956-23-4300

- 月 のどの違和感
- 火 食道がんの手術
- 水 小児科への上手なかかり方
- 木 しみ、そばかす
- 金 ドメスティックバイオレンス、ガマンしないでまず相談
- 土日 子宮筋腫を放置したらどうなるか

\*祝日は、前日のテーブルが流れます。

# 本 おすすめの本・新刊

西彼図書館 ( ☎37 - 0228 )



『悪人』吉田修一著  
幸せになりたかった。ただそれだけを願っていた。保険外交員の女性が殺された。捜査線上に浮かぶ男と、彼と出会ったもう一人の女。加害者と被害者、それぞれの家族たち。群像劇は逃亡劇から純愛劇へ。

『百年恋人』(新堂冬樹)  
『しずく』(西加奈子)  
『あの日の桜吹雪よりも』(高野裕美子)  
『相棒に手を出すな』(逢坂剛)

西海図書館 ( ☎37 - 0234 )



『トピックスで読む 長崎の歴史』江越弘人著  
どこから読んでも面白い。古代から現代まで、新しい視点と解釈で200項目のトピックスが語る長崎の通史。  
長崎という土地に生きた人間に焦点を当て、今までと異なる「長崎の歴史」を綴る一冊。

『謀報新撰組風の宿り』(秋山香乃)  
『まんまこと』(畠中恵)  
『プラネットアース』(アラスティア・フォザギル)  
『永田農法でかんたん、おいしい野菜づくり』(永田照喜治)

大島図書館 ( ☎37 - 0247 )



『ジェネラル・ルージュの凱旋』海堂尊著  
『チーム・パチスタの栄光』『ナイチンゲールの沈黙』に続く、田口・白鳥コンビの最新刊です。ドクター・ヘリ導入を悲願とする、救命救急センター部長をめぐる疑惑。病院長から依頼を受けた田口は調査に乗り出すが、複雑な事態に突入していく。

『人の痛みを感じる国家』(柳田邦男)  
『きみのためのバラ』(池澤夏樹)  
『百年恋人』(新堂冬樹)  
『ウラナリ、さよなら』(板橋雅弘)

崎戸図書館 ( ☎37 - 0158 )



『離婚美人』藤本ひとみ著  
結婚はなぜ失敗したのか。離婚に踏み切る決め手とは。女の決意と再出発をリアルに描いている。女は別れてきれいになる！

『いっしん虎徹』(山本兼一)  
『ハイドラ』(金原ひとみ)  
『昭和が遠くなって』(小林信彦)  
『ぼんぼんポコポコ』(長谷川義史)

大瀬戸図書室 ( ☎37 - 0268 )



『ストーンハート』チャーリー・フレッチャー著  
「- タイムリミットは24時間! -」  
生きるか死ぬかの戦いがとつぜん始まった。石の怪物がぼくの命を狙ってる!?  
世界15か国で出版されたノンストップ・ファンタジー。

『てのひらの中の宇宙』(川端裕一)  
『幸せな嘘』(きむらゆういち)  
『いしぶたくん』(あきやまただし)  
『きぜつライオン』(ねじめ正一)

## おはなし会

各地区で司書やボランティアの方による絵本の読み語りなどを実施しています。皆さんの参加をお待ちしています。

【開館時間】火～金曜日10:00～18:00

土・日曜日9:00～17:00

【休館日】毎週月曜日・祝日

崎戸図書室 月～金曜日9:00～17:00開館  
土・日曜日・祝日は休館

図書館にない本は、市内の図書館や県立図書館等に問合せ、取り寄せることができます。お気軽に司書にご相談ください。

ところ	とき
西彼図書館 2階	6月16日(土) 10:00～
西海図書室 2階	6月9日(土) 10:30～
大島図書館 3階	6月23日(土) 10:30～
大瀬戸図書室 2階	6月30日(土) 13:30～

### 6月のカレンダー

日	月	火	水	木	金	土
					1	2
3	4	5	6	7	8	9
10	11	12	13	14	15	16
17	18	19	20	21	22	23
24	25	26	27	28	29	30

### 7月のカレンダー

日	月	火	水	木	金	土
1	2	3	4	5	6	7
8	9	10	11	12	13	14
15	16	17	18	19	20	21
22	23	24	25	26	27	28
29	30	31				

■は休館日

# 「早寝・早起き・朝ごはん」

## 運動の充実に向けて ③

### 西海南中学校の取組



料理教室

西海南中学校では、学習習慣・基本的生活習慣の確立を図るために、次のような取組を行っています。

- ① 学級活動等を通して、学びと健康の習慣化を図られるよう全体指導と「生活ノート」による個別指導の充実を図る。
- ② 保護者に「大人にできる学びの手助け」のリーフレットの配布。
- ③ 学校だより、保健室だより、食育だより、学級通信等による周知徹底を図る。
- ④ 学校と保護者の連携強化のために、学校保健委員会で取り組む。
  - ・「生活習慣アンケート」の実施 ・「ノーメディアデー」の推進
  - ・各家庭におけるメディア使用のルールを決める。
  - ・「帰宅後の予定表」「生活反省カード」
  - ・学校・学級・家庭での実践と反省
- ⑤ 食育の充実を図る。
  - ・食育の日に校内放送実施
  - ・料理教室を実施予定
  - ・食育の講演会を実施予定
  - ・「焼きいも大会」  
生徒が作物を育て、育てることの大変さと収穫する喜びを学ぶ体験活動を通して心の教育に取り組む。
- ⑥ 西海市子ども議会で「早寝・早起き・朝ごはん」宣言（平成18年度）

#### 本校生徒の実態(H19.3)

朝ごはんは	
毎日食べる	97%
時々食べる	3%
食べない	0%
睡眠時間は	
5時間以下	2%
6時間以上8時間未満	95%
8時間以上	3%
メディアは	
見ない、しない	54%
1時間未満	17%
1時間以上2時間未満	14%
2時間以上3時間未満	11%
3時間以上	4%

#### 成果と今後

「早寝・早起き・朝ごはん」など、規則正しい生活のリズムを確立するためには、家庭と学校の連携が大切です。家庭への啓発が図られ、家庭で規則正しい生活を送ることがいかに重要であるか保護者の理解が深まっています。さらに、継続し、健康的な生活と学力の向上を図りたいと考えています。

「いじめ」は犯罪です。物を盗んだり、人を傷つけることと同様に、反社会的な行為です。  
西海こども電話相談（月曜日～金曜日の午前9時～午後5時）☎22 - 0750

## ながさき県民大学「サイカイ（西海）」がもっと元気になる講座

### 第1回 7/25 大島で開催

#### テーマ 子育てと地域づくり

「子育てが難しい時代」「親が育っていない」って、本当でしょうか？  
子育てについて、地域について、考えてみませんか。

日時：7月25日(水) 19:30～21:00

場所：西海市大島離島開発総合センター 集会ホール

講師：紫園来未（しおん・くるみ）

#### プロフィール

フリージャーナリスト・クルーズライター  
生涯学習をテーマにまちづくりコーディネーターとして活躍中。  
話し方講座・文章講座・ビジネスマナー講座講師も務める。  
著書「イルカおばさんの地球クルーズ204日」

「生涯学習ボランティア」を募集しています。

お問い合わせは市教育委員会社会教育課（☎37 - 0079）まで。

募 集

募集住宅

	所在地	団地名	種別	戸数	棟号	規格	家賃	
*	西彼町大串郷1828番地	大串第1団地	市営	1	3	3K	5,300円～6,900円	
*	西海町中浦郷南425番地1	中浦団地	市営	1	-	3LDK	17,600円～29,200円	
*	西海町中浦郷南425番地1	中浦団地	市営	1	-	3LDK	16,900円～28,100円	
*	西海町丹納郷1821番地	丹納第2団地	市営	1	-	3LDK	22,900円～37,900円	
*	大島町1894番地13	間瀬団地	市営	1	C	2DK	18,000円～29,900円	
*	大島町1793番地1	浜町団地	市営	1	A	2K	9,900円～16,400円	
*	大島町1793番地1	浜町団地	市営	1	A	505	9,900円～16,400円	
*	大島町1813番地8	真砂団地	市営	1	A-2	3DK	14,300円～23,600円	
*	大島町8562番地	大島新田団地	市営	1	S5	1	3K	11,800円～19,600円
*	大島町8562番地	大島新田団地	市営	1	S6	1	3K	11,800円～19,600円
*	大島町1894番地19	塔の尾団地	市営	1	A	2	3DK	10,600円～17,500円
*	大島町1786番地	浜町団地	県営	1	1-1	504	3K	11,500円～19,100円
	大島町1783番地	浜町団地	県公社	1	G	301	3K	23,500円
	大島町1783番地	浜町団地	県公社	1	G	302	3K	23,500円
	崎戸町蛸浦郷17番地15	浅間団地	単独	1	-	203	3LDK	34,000円
*	崎戸町蛸浦郷1373番地	内鎌田団地	市営	1	A	202	3DK	14,700円～24,300円
*	崎戸町蛸浦郷1373番地	内鎌田団地	市営	1	C	104	3DK	14,900円～24,700円
*	崎戸町蛸浦郷1373番地	内鎌田団地	市営	1	C	304	3DK	14,900円～24,700円
*	崎戸町本郷1688番地2	浄心団地	市営	1	1	202	3DK	19,500円～32,300円
	崎戸町江島152番地1	江島団地	特公債	1	-	192	3LDK	34,000円
	崎戸町蛸浦郷60番地	浅間団地	特公債	1	1	201	1DK	17,000円
	崎戸町蛸浦郷60番地	浅間団地	特公債	1	1	202	1DK	17,000円
	大瀬戸町東浜郷153番地1	東浜住宅	単独	1	C	2	3DK	18,000円
	大瀬戸町東浜郷153番地1	東浜住宅	単独	1	D	1	3DK	18,000円

\* マークのある住宅は入居者の所得により家賃が変動します。

公営住宅入居者募集

入居資格

・市税等を滞納していない方  
 ・入居申込日において、所得額が法の定める月額20万円以下である方（市営・県営が該当）

・入居申込日において、所得額が法の定める月額20万円以上32万2千円以下である方（特公債が該当）  
 ・種別が単独・県公社の住宅については、所得要件が右記とは異なりますので、申込を希望される方は市役所管理課までお問い合わせください。

・同居親族を有する方（60歳以上）に限り単身での入居申込は可能です。  
 ・敷金  
 ・家賃の3か月分  
 ・募集期間  
 6月6日（水）～6月26日（火）  
 抽選会

【西彼・西海・大瀬戸支所管内】

・日時  
 7月5日（木）14時～

・場所  
 大瀬戸コミュニティセンター  
 【大島・崎戸支所管内】

・日時  
 7月5日（木）10時～

大島総合支所新別館  
 申込方法  
 市役所管理課および各総合支所業務課備え付けの申込書に必要事項を記入し、必要な書類を添付のうえ、提出してください。

注意事項  
 ・公営住宅ではペット（犬や猫、その他近隣住人に迷惑を及ぼすような動物）の飼育は固く禁止しています。  
 ・抽選で当選された方は、住宅入居にあたって連帯保証人（西海市内在住）を2名必要となりますので、あらかじめご了承ください。

お問い合わせ  
 市役所管理課（☎37・0021）または各総合支所業務課

耐震診断費・耐震改修工事費の一部を助成します  
 安全・安心  
 住まいづくり支援事業

市では、地震発生時における木造住宅の倒壊等の被害を最小限に抑えるため、耐震診断費の一部を助成します。  
 また、耐震診断の結果、耐震基準に適合しないと判断された住宅については、耐震改修工事費の一部を助成します。

助成内容

花と緑のメンテナンス グリーンレンタル、フラワーギフト  
 ガーデンデザイン(設計・施行) 花苗、植木販売  
 株式会社 グリーンメイク

花束・ルizzo、慶弔事の装花、ブライダルブーケ

本社 西彼町下岳郷1877 TEL 27-1058 Fax 27-1299 生花直通 TEL/Fax兼用  
 佐世保支社 ハウステンボス町4-26 TEL 0956-58-4737 Fax 0956-58-4738 0956-58-5273

## あなたの声を市政に活かしませんか？

### ～『地域審議会委員(公募委員)』募集～

市では、合併後も広く市民の皆さんの意見を市政に反映させるため、旧町単位で『地域審議会』を設置しています。

今回、現在の地域審議会委員の皆さんの任期満了に伴う改選で、平成19年8月1日から平成21年3月31日までの委員選任となります。

この『地域審議会』は、……

①西海市として取り組む各事業が公平かつ計画的に進められているか？

②バランスのとれた施設整備や市民サービスが実施されているか？

などの新しいまちづくりに関することについて、市長からの諮問に対する審議・答申を行ったり、その他必要なことについて審議し、市長に意見を述べるができる機関です。

夢あるまち「西海市」づくりのため、あなたも地域の代表として参加しませんか？

**応募資格** 西海市内に住所を有する方または西海市内に所在する事業所等に勤務している方で、平成19年4月1日現在 満20歳以上の方。

**募集人員** 各審議会単位で若干名  
**任期** 1年8か月

(平成19年8月1日～平成21年3月31日まで)

**募集期間** 6月5日(火)～7月6日(金)

**選考方法** 各地域審議会単位で、公募者を含めた候補委員の中から、15名以内を選考します。

**応募方法** 市役所政策企画課または各総合支所市民課に、応募用紙と地域審議会についての簡単な説明書を備えていますので、募集期間中に応募用紙を市役所政策企画課または各総合支所市民課へ提出してください。

**問い合わせ先** 市役所政策企画課 (☎37-0063) または各総合支所市民課

### 耐震診断

診断費4万5000円のうち3万円を助成(自己負担額1万5000円)

### 耐震改修

診断の結果、耐震基準に適合しない住宅の改修工事に対し、工事費の2分の1で60万円を限度に助成。

### 対象(次の条件を全て満たすもの)

昭和56年5月31日の建築基準法改正以前に着工された住宅

申請者本人が所有し、居住する住宅

木造住宅で3階建て以下の

### 住宅

### 申込方法

申込書に必要事項を記入のうえ、必要書類を添えて提出してください。

### 申込期限

12月28日(金)まで(土日祝日を除く)

ただし耐震改修については、平成20年3月15日までに、改修工事が完了するものに限ります。

予定戸数になり次第締め切ります。

**問い合わせ先**

市役所建設部建設課建築整備班 (☎37-0020)

月曜日から金曜日

(祝日を除く)

## 「労働相談」のご案内

県長崎労働相談情報センターでは、賃金、労働時間、解雇・退職などの労働条件や労使関係など、労働問題全般について、働く方、経営者の方、双方からのご相談に応じています。

相談は無料で、秘密は堅く守られます。

お気軽にご相談ください。

《長崎労働相談情報センター利用のご案内》

【センター職員による労働相談】

月曜日から金曜日

(祝日を除く)

午前9時～午後5時45分

センター来所・電話、どちらでも可

【弁護士による無料相談】

毎月第2、第4水曜日

13時30分～15時30分

(あらかじめ、職員による相談を経ての相談となります)

相談は事前予約制です。

**相談・問い合わせ先**

長崎市桜町9番6号

長崎県勤労福祉会館1階

長崎県長崎労働相談情報センター (☎095・821・1457)

## パーキンソン病患者および家族の集いを開催

**日時** 6月27日(水)

13時30分～15時30分

受付 13時15分～

**場所** 西海保健センター

**対象** ①パーキンソン病の方

②①の家族等

③①の療養生活に関わる方

**内容**

・健康チェック

・リハビリ体操とレクリエーション

・茶話会、試食

・作業療法士、管理栄養士、保健師等

make your mark!

プリント/ユニフォームマーキング/ネーム刺しゅう/ゼッケン/ワッペン/ステッカー/記念タオル/腕章/横断幕



(有)山崎マーク

〒851-3502 長崎県西海市西海町川内郷1106

TEL 0959-32-1423

FAX 0959-32-0892

MAIL yama12@lime.ocn.ne.jp

参加費：無料  
 申し込み・問い合わせ先  
 西彼保健所健康対策班  
 (☎095・856・0691)

### 九州マイバッグキャンペーンのシンボルマーク・標語募集

九州全域での統一マイバッグキャンペーン実施にあたり、キャンペーンで使用する「シンボルマーク」と「標語」を募集します。

募集締切：6月29日(金)

#### 応募条件

- ・応募は一人一作品とします。
- ・A4サイズの白色用紙を使用してください。
- ・画材彩色は自由です。ただし、背景は審査対象外になります。

#### 【標語】

- ・未発表の作品に限ります。
- ・応募は一人一作品とします。
- ・未発表の作品に限ります。
- ・採用作品について、複数の応募者がいる場合は、抽選で1名に決定します。

#### 賞

- 【シンボルマーク】
- ・最優秀賞1点 賞金10万円
- ・優秀賞1点 賞金2万円
- ・優秀賞4点 賞金5千円

応募・問い合わせ先  
 〒850・8570  
 (所在地不要)

長崎県廃棄物・リサイクル対策課循環型社会推進班  
 「九州マイバッグキャンペーン」シンボルマーク・標語係  
 (☎095・824・4781)

### 県産品を利用しましょう

長崎県には、豊かな自然の中で育まれた海の幸や山の幸をはじめ、海外との交流によつて生まれた独特の食文化など、全国に誇れるものが数多くあります。

県内でとれた素晴らしい産品を、多くの県民の皆さまに消費していただくことは、県内経済の活性化につながります。

ぜひ、県産品の良さを知っていただき、県産品をより多く使っていただくようお願いいたします。

また、県外の親類・知人等へも長崎県産品を贈ったり、ご紹介をお願いします。

「県産品の優先利用、愛用」を図り、長崎県を活気あふれる豊かな郷土にしましょう。

## 光化学オキシダントによる大気汚染について

光化学オキシダントとは、工場や自動車から排出される汚染物質が、太陽の紫外線により化学反応を起こして、二次的に生成される「酸化性物質」のことです。(なお、光化学オキシダントの大部分はオゾンといわれています)

高濃度になると、目がチカチカしたり、のどが痛くなったりすることがあります。

長崎県では、4月～6月、9月～10月にかけて西彼地域(西海市)北松地域及び佐世保市(郊外)で、高濃度を示す傾向があります。

生活環境に影響がある場合、長崎県から「注意報」が発令されますので、注意報が発令されたら屋外での運動を控え、窓を閉めるなどの措置をとりましょう。また、目やのどが痛くなったら、目を洗い、うがいをしましょう。

問い合わせ先 市役所環境政策課 (☎37-0065)

## 農作業事故が発生しやすい時期です「春の農作業安全運動月間」

農作業に従事する時間が増える農繁期は、農作業事故の発生が起りやすくなります。県では、5月14日から6月15日までの1か月間を「春の農作業安全運動月間」と定めています。

全国では、農作業での死亡事故が400件、県内でも昨年は13件の死亡事故が発生しています。その大半が65歳以上の高齢者です。

次の点に注意して、安全で安心な農作業に努めましょう。

- ・農繁期など疲労が蓄積すると注意力が散漫になります。疲れたな、と感じる時は無理せず適度な休憩をとるようにしましょう。
- ・事故が起こった時は、すぐに対処ができるよう、農作業は必ず2人以上の複数で行いましょう
- ・機械の点検や修理は必ずエンジンを止めてから行いましょう。
- ・機械には安全装置を徹底し、万一の時に備え、救急法や安全な停止方法を身につけておきましょう。
- ・機械に子どもを乗せたり、触らせたりするのはやめましょう。

## 《好評 販売中!! 残り、3宅地》

大島町真砂に9区画の宅地誕生

建築条件なし 問合せは販売事務所へ

西海市大島町1813

☎34-2005

売主

三井松島産業株式会社



# 求人情報

## 《西彼・西海・大瀬戸地区》

求人番号	事業内容(町名)	職業	年齢	賃金	その他
42011 219771	老人福祉・介護事業(西彼町)	機能訓練指導員	不問	133,900 300,000	免許:理学療法士など
42011 221171	塗装工事業(西海町)	塗装工	50歳以下	234,000 312,000	免許:普通自動車
42011 215371	障害者福祉事業(西彼町)	支援員	50歳以下	110,000 130,000	免許:保育士・ヘルパー2級 普通自動車
42011 223371	一般貨物自動車運送業(西彼町)	大型運転手	不問	123,000 375,000	免許:大型自動車
42011 212971	衣服・身の回り品卸売業(大瀬戸町)	配達員	20歳 40歳	170,000 220,000	免許:普通自動車
42011 227771	老人福祉・介護事業(西彼町)	看護師	不問	140,000 150,000	免許:看護師(正・准)
42011 224671	老人福祉・介護事業(大瀬戸町)	介護員	45歳以下	130,000 150,000	免許:介護福祉士 普通自動車(通勤用)
42011 226471	障害者福祉事業(大瀬戸町)	寮母	45歳以下	110,880 140,800	免許:普通自動車(バイク可)
42011 211271	船舶製造・修理業(大瀬戸町)	鉄工・溶接	不問	130,000 220,000	免許:溶接関連資格・玉掛
42011 200471	その他の職別工事業(西彼町)	内装工事	35歳以下	150,000	免許:普通自動車
42010 5416971	舗装工事業(長崎市)	土木作業員	20歳 60歳	165,000 198,000	免許:普通自動車 就業場所:大瀬戸町
42011 185671(パート)	セメント・同製品製造業(西海町)	選別作業員	65歳以下	時給650 時給700	免許等不問
42011 214071(パート)	児童福祉事業(大瀬戸町)	保育士	不問	時給760	免許:保育士
42011 217571(パート)	公園・遊園地(西彼町)	販売・接客業務	20歳 45歳	時給650	免許等不問
42011 220971(パート)	老人福祉・介護事業(西彼町)	介護職員	不問	時給650 時給750	免許等不問

## 《大島・崎戸地区》

求人番号	事業内容(町名)	職業	年齢	賃金	その他
41040 1400671	塗装工事業(伊万里市)	塗装検査工	35歳以下	190,000 250,000	免許・資格:不問 就業場所:大島町
42011 222071	遊技場(大島町)	ホール係	30歳以下	145,000	免許:不問
42011 232671	海面養殖業(大島町)	種苗生産補助員	不問	日給5,800	免許等不問
42011 204971(パート)	老人福祉・介護事業(大島町)	生活援助員	不問	時給700 時給920	免許:普通自動車
42011 218471(パート)	歯科診療所(大島町)	歯科衛生士	不問	時給850 時給950	免許:歯科衛生士

詳細はハローワーク西海へお尋ねください。(☎22-0033)

## 女性の悩みごと 人権相談所

大雨や台風などの災害時に一人で水田や農地に出かけるのは控えましょう。

### 相談内容

- ・家庭内や夫婦間の問題
- ・職場での性別差別、セクシャル・ハラスメント
- ・ドメスティック・バイオレンス
- ・その他女性に関するさまざまなお悩み

相談は無料で秘密は固く守られますので、お気軽にご相談ください。

日時: 6月28日(木)  
10時~16時

場所  
西彼保健福祉センター

担当者: 人権擁護委員  
問い合わせ先  
市役所市民生活課(☎37-0164)



## 救急医療在宅当番医

専門外に対しては診療ができない場合があります。当番医は変更になることがあります。ご利用の際は、当番医に電話で確認してください。

西 海 市			
7/1(日)	東内科医院 TEL.27-0127	中村医院 TEL.22-0012	西海市立病院 TEL.34-3371
7/8(日)	田中医院 TEL.32-0033	雪浦診療所 TEL.37-0150	西海市立病院 TEL.34-3371
7/15(日)	田中クリニック TEL.27-0035	池田医院 TEL.33-2021 松島診療所 TEL.22-0271	西海市立病院 TEL.34-3371
7/16(祝)	たいら医院 TEL.32-2011	山崎医院 TEL.35-3337	西海市立病院 TEL.34-3371
7/22(日)	小武医院 TEL.32-2121	わたなべクリニック TEL.23-3002	西海市立病院 TEL.34-3371
7/29(日)	真珠園療養所 TEL.28-0038	須山医院 TEL.34-2123	西海市立病院 TEL.34-3371



西海市  
西彼町上岳郷337番地 1

有限会社 **大生測量設計**

代表取締役 高村 茂司

TEL 0959 - 27 - 0231

測量: 道路・河川・宅地造成・土地境界  
設計: 道路・河川・宅地造成・公園

### 小型ガス瞬間湯沸器を使用されている皆さまへ

最近、小型ガス瞬間湯沸器を換気扇を回さずに使用していたため、一酸化炭素中毒により死亡に至る事故が発生しています。

物が燃えるには、新鮮な空気が必要です。十分な換気をしなければ、空気が不足し、一酸化炭素が発生します。閉め切った4畳半で小型ガス瞬間湯沸器を使用すると、約20分で致死量の一酸化炭素が部屋に充満することもあります。

一酸化炭素は無色無臭です。頭痛や吐き気で異変に気付いた時には、手足がしびれて動けず、手遅れになって死に至る場合もあります。

小型ガス瞬間湯沸器を使用するときは、必ず換気をして、一酸化炭素中毒による死亡事故を防ぎましょう。

### 西彼保健所 精神保健福祉相談

西彼保健所では、「こころの健康」についての相談を行っています。

こんな時には  
お気軽にご相談ください。

- ・眠れない、不安でいららする、気分が憂うつだ、何もやる気がおきない。
  - ・家族のこころの健康について悩んでいる。
  - ・不登校・引きこもり・アルコールなど)
  - ・精神科病院のかかり方がわからない。
  - ・精神障害者の社会復帰について情報を知りたい。
  - など
- 秘密は厳守します。  
ご家族だけでも相談を受けられます。

### 問い合わせ先

経済産業省商務情報政策局  
製品安全課 (☎03・3501・4707)



### 問い合わせ先

長崎市滑石1丁目9番地5  
西彼保健所地域保健課  
保健福祉班  
(☎095・856・0691)

### 「毎月19日は食育の日」

毎月19日は家族そろって食事しましょう。  
家族そろって1日1回は食卓を囲みましょう。

父さん、お母さん忘れていませんか？食べることは生きることの基本です。

「食育」は改まって取り組むものではなく、毎日の食卓から自然に学び身についていくものです。

「何」をどのように食べて育つかは、勉強や遊び、運動をするのと同じように子どもたちの成長に関わるとても重要なことです。

家族そろって囲む楽しい食卓は、家族の貴重なコミュニケーションの場になります。

朝・昼・夕の規則正しい食習慣、季節感のある旬の食材はしや茶碗から知る日本の食文化、そしてご飯を中心とした日本型食生活を通して、生活習慣病の予防と食料自給率の向上に努めましょう。

## 西海市産業振興資金制度

# をご利用ください

市には、農林漁業および商工業の振興を図るために資金の貸付制度があります。借入れを希望される方は、それぞれの金融機関に申し込んでください。

### 【融資条件】

西海市内に住所を有する公  
共料金（税等）の完納者

### 資金の使途

運転資金および設備資金  
限度額  
1業者につき500万円以内

### 貸付機関

60か月以内で借換は不可  
貸付利率  
2・2パーセント

### 指定する金融機関

- ・市内親和銀行各支店
- ・十八銀行大瀬戸支店
- ・市内長崎西彼農協各支店
- ・西海大崎漁協
- ・大瀬戸町漁協

### 保証人および担保

・金融機関との調整  
・担保は原則必要としないが、必要と認める場合には、担保を徴し、または長崎県信用保証協会の保証書が必要になります。

### 問い合わせ先

市役所水産商工観光課  
(☎37・0071)

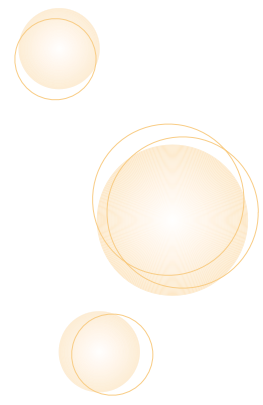

# 暮らしのカレンダー

凡 西 彼 西 海 大 島  
例 崎 戸 大 瀬 戸 共 通

7月 Saikai-CITY EVENT Schedule July.2007

1 日	心を見つめる教育週間（基準日） 学校により日程が異なりますので、詳しくは各学校にお尋ねください。 大瀬戸ペーロン大会（瀬戸港）
2 月	
3 火	社会を明るくする運動啓発パレード（大瀬戸地区）
4 水	BATCHワーク教室（大瀬戸コミセン）
5 木	
6 金	
7 土	キッズ英会話スクール
8 日	
9 月	大島地区行政相談（大島社会福祉センター）
10 火	夏の交通安全県民運動（19日まで）
11 水	
12 木	ペーパーフラワー教室（大瀬戸コミセン）
13 金	崎戸地区人権・行政相談 （崎戸社会福祉センター）
14 土	長崎西海トライアスロン in 大島 開会式 （大島文化ホール）
15 日	長崎西海トライアスロン in 大島（大島町内一円）
16 月	海の日
17 火	
18 水	西彼地区人権・行政相談 （西彼保健福祉センター） BATCHワーク教室（大瀬戸コミセン）
19 木	年金保健総合相談（西彼保健福祉センター）

7月 Saikai-CITY EVENT Schedule July.2007

20 金	小・中学校終業式
21 土	
22 日	
23 月	
24 火	
25 水	社会を明るくする運動 中学生・高校生弁論大会 （大瀬戸コミセン） ながさき県民大学（大島離島開発総合センター）
26 木	ペーパーフラワー教室（大瀬戸コミセン）
27 金	
28 土	県中学校総合体育大会（30日まで） （主会場：諫早市）
29 日	
30 月	
31 火	

各教室講座については各担当部署にお問い合わせください。

大瀬戸コミセン：大瀬戸コミュニティセンター

## Saikai photograph

### 今月の表紙

青空の下、元気いっぱいに踊りました  
～崎戸江島小中学校合同運動会～

5月13日に崎戸江島小中学校合同で行われた運動会では、青空の下、応援合戦や鼓笛パレード、綱引きなど、この日のために練習してきた成果を元気いっぱいに披露。

先生や保護者などからたくさんの声援が送られました。

**仕** 事柄、毎年カメラで数え切れないほど多くの写真を撮影します。  
これまでの仕事で出会ったプロのカメラマンの方から教わる機会もあつたおかげで、広報担当となつて初めて一眼レフのカメラを使いはじめた頃よりは、少しはうまく撮れるようになった気がしますが、なかなか納得のいく写真は撮れない試行錯誤の日々です。今年こそは、「納得のいく写真」が撮れるよう、更に学んでいきたいと思ひます。

(益)



西海市の人口

	平成19年 5月1日現在	前月比	同月 前年比	4月中
人口	33,481	-67	-551	転入 181
男	16,049	-25	-290	転出 178
女	17,432	-42	-261	出生 16
世帯数	12,642	46	4	死亡 27

SAIKAI

# イベント EVENT



今年もまた暑い夏がやってくる...

## 大瀬戸ペーロン大会

とき **7月1日**(日)  
9:00開会  
場所 瀬戸港



問い合わせ先  
大瀬戸ペーロン大会実行委員会  
(西海市役所大瀬戸総合支所業務課  
☎37 - 0166)

## 水泳教室を 開催します

教育委員会では、泳ぎの苦手な小学生を対象に水泳教室を開催します。

泳げるようになりたい小学生の皆さん、ぜひご参加ください！



- 日程 8月1日(水)～8月3日(金)  
午後2時～午後4時
- 場所 大瀬戸プール  
(西海市大瀬戸町瀬戸板浦郷)
- 対象 西海市内の小学生
- 指導 瓊浦高等学校水泳部員および顧問
- 参加料 無料
- 申込締切 7月20日(金)  
定員80名になり次第締切ります。
- 申込方法 参加申込書に記入・押印の上、市教育委員会スポーツ振興課または地区教育振興班へ提出してください。
- その他
  - ・水着・水泳キャップ・バスタオルには各自名前を記入し持参すること。
  - ・会場までの送迎は行いません。

問い合わせ先 西海市教育委員会スポーツ振興課  
(☎37 - 0168)

第15回長崎西海トライアスロン  
in 大島の開催に伴い

# 競技コースでの 交通規制を実施します



大会開催日時：7月15日(日) 午前8時40分～午後1時  
交通規制実施日時：7月15日(日) 午前8時20分～午後1時



大会の開催に伴い、競技の安全を図るため、大会当日の7月15日(日)午前8時20分から13時まで、競技コースとなる大島町内の県道や市道で交通規制を実施します。  
市民の皆さまには大変ご迷惑をお掛けしますが、交通規制へのご協力をお願いします。

## 交通規制の内容

### ・全面通行止め

裏図のオレンジ線部分の道路は全面車両通行止めとなります。

### ・緊急車両のみの交互通行

裏図の赤線部分の道路は、原則として車両は全面通行禁止ですが、片側通行帯を設けて事故や病気など、緊急車両に限り通行できるほか、定期バスについては間引き運行されます。

## 駐車禁止

.....競技コースとなる道路上はすべて駐車禁止となります。

### 交通規制の時間帯に運行される 定期バス

#### 大島 崎戸線（市立病院・郵便局経由）

大島営業所前発 12：06 崎戸本郷行

#### 崎戸 大島線

崎戸本郷発 8：10 大島営業所前行  
中戸発 8：20 大島営業所前行  
ホテル咲き都発 12：00 黒瀬農協前行  
崎戸本郷発 12：48 大島営業所前行

競技時間内は「馬込棧橋ターミナル」への乗り入れはいたしません。馬込棧橋をご利用の方は「大島営業所前」で乗下車を行ってください。

### 交通規制の時間帯に運休される 定期バス

#### 大島 崎戸線

大島営業所前発 8：38 崎戸本郷行  
黒瀬農協前発 8：54 大島営業所前行  
大島営業所前発 9：55 崎戸本郷行  
大島営業所前発 11：10 ホテル咲き都行

#### 崎戸 大島線

ホテル咲き都発 8：51 大島営業所前行  
大島営業所前発 9：35 黒瀬農協前行  
崎戸本郷発 9：22 黒瀬農協前行  
崎戸本郷発 10：35 黒瀬農協前行

#### 西大島經由右循環線（右回り）

中戸発 10：22 黒瀬農協前行

#### 西大島經由左循環線（左回り）

黒瀬農協前発 9：46 中戸行  
黒瀬農協前発 11：01 中戸行

詳しくは、「長崎西海トライアスロン in 大島」実行委員会事務局（大島総合支所市民課内・☎34-2001）にお尋ねください。

# 長崎西海トライアスロン IN 大島 交通規制道路

- 全面通行止
- 緊急車両のみ交互通行



## 大島町～西海町・大瀬戸町 定期バス運行について

交通規制時間帯に大島町と西海町及び大瀬戸町間に運行されている定期バスは、下記の便が寺島バス停で折り返し運行となります。

太田和港発	8:40	寺島着(終点)
太田和港発	9:40	寺島着(終点)
櫻の浦発	10:17	寺島着(終点)
太田和港発	10:35	寺島着(終点)
太田和港発	12:10	寺島着(終点)
櫻の浦発	12:20	寺島着(終点)

上記の便は寺島が終点になります。

馬込橋前発	寺島発	太田和港着(終点)
(9:05)	9:09	9:15
(10:00)	10:04	10:10
(11:35)	11:39	11:45
(12:50)	12:54	13:00
大島営業所前発	寺島発	櫻の浦着(終点)
(10:14)	10:18	10:54
(12:16)	12:20	12:56

上記の便は寺島が始発になります。

寺島バス停 折り返し運行

## 交通規制日時

7月15日(日)

午前8時20分～午後1時

(競技の進行次第で早めに交通規制を解除する場合があります。)