

広報 **SaiKai** さいかい

12

2007
No.032



今月の内容 CONTENTS

- ふるさとまつり 2
- 市小学校体育大会 7
- 小中学校文化連盟総合文化祭 8
- まちのトピックス 10
- 教育委員会インフォメーション 12
- 健康と福祉 15
- ニュースヘッドライン 18
- 暮らしのカレンダー 23
- イベントインフォメーション 24

市内外から1万人の人出

～ 第3回西海市ふるさとまつり～

出店・展示会場内ステージで行われたお宝もちまき



第3回西海市ふるさとまつりが11月11日、大瀬戸総合運動公園で開催され、西海の秋まつりを楽しもうと市内外から約1万人が訪れにぎわいました。

出店・展示会場

出店・展示会場には、市内の商工業・各種団体を中心に約100店が出店。西海市でとれた農・水産物や加工品、福祉関係の作品などが展示・販売されたほか、大瀬戸町漁協が行ったアラ鍋の試食会には長い行列ができる大盛況ぶりでした。また、会場内に設けられた射的や陸上競技場に設けられたジャンボ輪投げなどを楽しむ子どもたちの姿も見られました。



そば打ち体験コーナーでそば打ちに挑戦する三姉妹

射的を楽しむ子ども

体育館内メインステージ



体育館にはたくさんの方々が詰めかけました

体育館内のメインステージでは、午前・午後の2回、子どもに大人気のキャラクターショーが行われ、保護者と訪れたたくさんのお子様もたが、ステージで活躍するヒーローに「がんばれ〜」とかわい声援を送ったほか、市民イベントでは、田園とTOGOE'S(トゴエス)の2グループがバンド演奏を行いました。また、工藤慎太郎さんのフォークギターライブでは、工藤さんの爽やかな歌声が観客を魅了しました。八代亜紀さんの歌謡ショーが始まると、体育館のメインステージにはたくさんの方が詰めかけ、歌やトークのほか、八代さんと工藤さんによるデュエットを楽しみました。



キャラクターショー



八代亜紀さんと工藤慎太郎さんによるデュエット



市民イベントでバンド演奏を行った TOGOE'S(トゴエス)

出店・展示会場内ステージ

出店・展示会場内に設けられたステージでは、開会セレモニー・お宝もちまきが続ぎ、西海市郷土芸能演舞として大瀬戸町雪浦地区の「豊年太鼓」、崎戸町の「獅子舞」、大島町の「真砂太鼓」が披露されたほか、西海ごうぎよか隊によるよさこいや各団体による舞踊や三味線、ダンスなどが披露され、観客から大きな拍手が送られました。また、大瀬戸スタンプ会による抽選会では、当選番号を読み上げるたび歓声があがり、会場を賑わせました。



すばらしい演技で観客を魅了した3B体操長崎県支部西部グループ



西海ごうぎよか隊によるよさこい



三味線や唄を披露した菊友会



大瀬戸町雪浦地区の郷土芸能「豊年太鼓」

平成19年 秋の叙勲・褒章

平成19年秋の叙勲・褒章で大瀬戸町西浜の宮原昭二郎さんが瑞宝中綬章を、
崎戸町江島の田口幸吉さんが瑞宝単光章を、大島町大島の岩永諭さんが藍綬褒章を受章されました。



宮原 昭二郎さん

宮原さんは、昭和23年に九州大学へ赴任後、昭和25年の長崎大学設立と同時に同大学に赴任。以来、平成4年に退職するまでの44年間にわたり、水産学部で大学生の教育や専門研究分野の漁場保全に関する調査・研究に尽力されました。その功績が認められ、平成4年には長崎大学名誉教授の称号を授与されています。



田口 幸吉さん

田口さんは、昭和33年に崎戸町消防団に入団し、平成16年に退団するまで45年余りにわたり消防団活動に携わり、平成13年から平成16年までは崎戸町消防団副団長として町消防団全体の組織の体制強化に尽力されました。



岩永 諭さん

岩永さんは、昭和57年に法務大臣から保護司としての委嘱を受け、現在までの25年間にわたり、犯罪者などの改善・更生を助け、犯罪予防のための保護観察や地域活動に尽力されています。

県発明くふう展 優秀賞に中森三生さん(大瀬戸)

第55回長崎県発明くふう展(主催(社)発明協会長崎県支部)で、大瀬戸町板浦の中森三生さんが応募した「バルブハンドルレンチ」が優秀賞にあたる大村市長賞を受賞しました。

「バルブハンドルレンチ」は、全国の工場や自治体の水道部局など、さまざまな事業所で使用されている手動弁(バルブ)を開閉操作するための道具です。現在、一般的に使用されている「ウィルキー」と呼ばれる金属製の工具に比べ、軽量のうえ連続的に操作することができ、また、操作中に金属同士の摩擦による火花の発生が無いことから、ガスや油、薬品などを扱う工場での利用に期待がもたれています。

同作品は、平成12年に特許も取得されています。



受賞作品のバルブハンドルレンチ



優秀賞(大村市長賞)を受賞した
中森三生さん

第59回長崎県民体育大会で活躍

【陸上】

100メートル(45歳～49歳)
第2位 三島広行(大瀬戸)

【少林寺拳法】

初段
第3位 松本正行(西彼)
平嶋寿昭(西彼)

段外
第3位 永山 巧(西彼)
前田佐知子(西海)

【自転車】

成年の部(男子)
優勝 石崎義信(西海)
第3位 山本尚生(大島)
少年の部(高校女子)
優勝 石崎絵梨(西海)

【弓道】

男子個人 近的競技
第2位 原口誠司(西海)
女子個人 近的競技
第3位 中村早百合(大島)

【ゲートボール】

第2位 大島チーム(大島)

11月10・11日、第59回長崎県民体育大会が長崎市を主会場に開催されました。西海市からは、市内の予選を勝ち抜いた13競技225名が代

表として出場。各競技会場で熱戦を展開しました。西海市選手団の結果は次のとおりです。(敬称略、上位入賞者のみ)

山下市長と握手を交わす小橋さん



小橋好男さん卓球競技で第3位!

第7回全国障害者スポーツ大会卓球競技

10月13日から15日まで、秋田県で開催された第7回全国障害者スポーツ大会「秋田わか杉大会」の卓球競技(聴覚障害の部)に長崎県代表として出場した小橋好男さん(大島)が第3位に輝きました。

秋田県内7市町で全14競技(オープン競技を含む)が行われた大会には、全国から3,500人の選手が出場し各会場で熱戦を展開。小橋さんは、卓球競技の聴覚障害年齢区分/卓球 17、2部)クラスに出場し、今回の成績を収めました。



男子の部・女子の部の上位入賞者(西海市のみ)

第1回西九州パークゴルフ交流大会を開催

10月25日、大島パークゴルフ場(大島)で第1回西九州パークゴルフ交流大会(西海市パークゴルフ協会主催)が開かれました。大会には、九州各県から約160名が参加。愛好者同士の交流を深めながら、競技を楽しみました。

大会結果は、次のとおりです。(市内上位入賞者のみ)

男子の部	女子の部
優勝 林 俊道(大島)	優勝 小川美弥子(西)
準優勝 森 奨(西)	準優勝 田川 広子(西)
第5位 浜先 克巳(西)	第3位 林 富士子(西)
第3位 山崎八重子(西)	第5位 山崎八重子(西)

長崎県中学駅伝

大瀬戸中男子が5位入賞

西海南中3年佐護啓輔くんが区間賞

11月8日、長崎県総合運動公園陸上競技場周回コースで男子49回、女子23回の県中総体駅伝大会が行われ、男子の部に出場した大瀬戸中学校が5位に入賞、また、男子の部で2区を力走した西海南中学校3年の佐護啓輔くんが区間賞を獲得しました。

大会には、各郡・市の予選を勝ち上がった男女それぞれ34チームが出場。西海市からは男女それぞれ2チームが出場し、西海南中学校男子は10位、大瀬戸中学校女子は10位、西彼中学校女子は24位でした。

5位でゴールした大瀬戸中男子

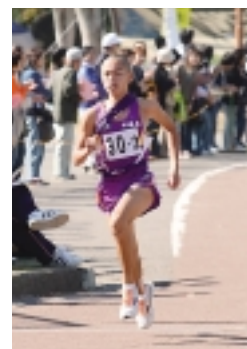
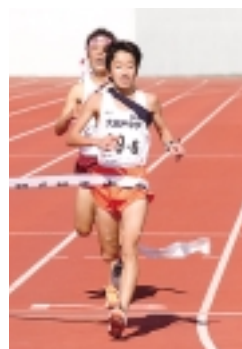

男子2区 区間賞の佐護啓輔くん(西海南中)

西海市長杯チャンピオンソフトボール大会



一般F.Pの部

壮年S.Pの部

雪浦クラブが優勝!

大島壮年が優勝!

西海市長杯チャンピオンソフトボール大会(一般ファーストピッチの部・壮年スローピッチの部)が開催され、一般ファーストピッチの部で雪浦クラブ(大瀬戸)が壮年スローピッチの部で大島(大島)が優勝しました。9月26日に開幕した一般ファーストピッチの部には20チームが出場。大会はトーナメント戦で争われ、決勝戦には、雪浦クラブ(大瀬戸)と大串龍王(西彼)が勝ち進み

ました。10月16日に西海スポーツガーデンで行われた決勝戦では、着実に点数を重ねた雪浦クラブが6対0で勝利。見事優勝を飾りました。また10月23日に開幕した壮年スローピッチの部は、6チームがA・Bパートに分かれて熱戦を展開。決勝戦には大島壮年(大島)と大島S.C(大島)が勝ち進みました。11月2日に大瀬戸総合運動公園サブグラウンドで行われた決勝戦では、3回裏に大量7

得点をあげた大島壮年が10対3で勝利し、見事優勝を飾りました。大会結果は、次のとおりです。

【一般F.Pの部】
優勝 雪浦クラブ(大瀬戸)
準優勝 大串龍王(西彼)
第3位 ピグス(西海)

【壮年S.Pの部】
優勝 大島壮年(大島)
準優勝 大島S.C(大島)
第3位 板浦口クヨ(大瀬戸)



一般ファーストピッチの部で優勝した雪浦クラブ



一般ファーストピッチの部準優勝の大串龍王



壮年スローピッチの部で優勝した大島壮年



壮年スローピッチの部準優勝の大島S.C

第3回西海市相撲大会

10月14日、黒口相撲場(西海)で、第3回西海市相撲大会が開催されました。秋晴れの中、小学生98名、中学生10名、小学生団体8チームが参加し、子どもたちの元気な気合の入った取り組みが行われました。

小学生団体の部
優勝 七釜育成会A
準優勝 黒口育成会A
第3位 黒口育成会B
小学生個人の部

【1年生】
優勝 松尾 蓮(太田和)
準優勝 中村 翼(太田和)
第3位 小山虎之介(太田和)

【2年生】
優勝 小嶋創太(太田和)
準優勝 谷本龍之介(太田和)
第3位 中尾 渉(太田和)

【3年生】
優勝 広瀬慶成(七釜)
準優勝 宮本涼雅(七釜)
第3位 入口大和(七釜)

【4年生】
優勝 竹本貴彦(黒口)
準優勝 田川大樹(太田和)
第3位 岩下新生(七釜)

【5年生】
優勝 立石純平(黒口)
準優勝 丹下亜友美(黒口)
第3位 前田慶一郎(太田和)

【6年生】
優勝 川口 健(七釜)
準優勝 久保田亮太郎(太田和)
第3位 丹下和哉(黒口)
中学生個人の部

優勝 野口明仁(黒口)
準優勝 丹下慎弥(黒口)
第3位 吉田信介(太田和)



小学生団体の部で優勝の七釜育成会Aチーム



中学生個人戦の部優勝の野口明仁くん



仲間の輪を広げながら、自己記録に挑戦!

第2回市小学校体育大会

10月17日、第2回西海市小学校体育大会が大瀬戸総合運動公園陸上競技場で開催されました。開会式で小柳憲二大会会長（西海西小校長）は、児童に「①練習の成果を十分に発揮し、自己の最高記録を目指してください。②友だちの良いところを見て、自分のものにしてください。③一人でも多くの友だちを作ってください。」とあいさつ。

西海西小学校6年の久保田亮太朗さんと平尾映さんによる力強い選手宣誓のあと、参加した市内の小学校5・6年生の児童656名は、リレーなどの6種目の競技やレクリエーションに汗を流しました。

大会結果は、次のとおりです。

大会結果【男子】

順位		1位			2位		3位	
種目	記録	氏名	学校	氏名	学校	氏名	学校	
小5 100m	15秒2	葉山 直人	西彼北			稲山 皓介	白似田	
		木下 龍成	大島東			比屋根有真	大島東	
小6 100m	13秒9	野田 和宏	幸物	瀬口 賢人	白似田	小山 佳	西海南	
小5 1000m	3分24秒5	立石 悠	西海東	金子 達史	西海南	永田 冬弥	西海東	
小6 1000m	3分22秒8	林 日高	西海南	杉本 英司	西海東	野口 雄貴	瀬戸	
小5 4×100m	1分04秒7	西彼北		西海東B		大島東A		
小6 4×100m	1分01秒0	西海南		大島東		大串		
小5 走高跳	110cm	荒木 勇祐	崎戸	吉永 圭吾	西彼北	坂本 光平	瀬戸	
小6 走高跳	122cm	増山 良樹	西海南	藤木 海人	瀬戸	馬場 淳	西海東	
小5 走幅跳	377cm	北尾 泰地	瀬戸	濱本 晃輔	雪浦	大石 司	多以良	
小6 走幅跳	392cm	鈴川 奨真	瀬戸	瀬口 賢人	白似田	北尾 友靖	瀬戸	
小5 ソフトボール投げ	50m80	今崎竜太郎	西海北	川原 彰太	大島西	平坂竜之介	多以良	
小6 ソフトボール投げ	60m01	高山 侑大	西海南	野田 和宏	幸物	川口 健	西海南	

大会結果【女子】

順位		1位			2位		3位	
種目	記録	氏名	学校	氏名	学校	氏名	学校	
小5 100m	15秒6	永田ゆみ	大島東	中尾 優那	大島東	山下 美咲	大島東	
小6 100m	15秒5	三浦菜津季	大島西	河本 若菜	大串			
				北川 千裕	大串			
				山田 夏樹	西海東			
小5 1000m	3分40秒7	中尾 優那	大島東	谷上真由子	西海南	原山 愛理	亀岳	
小6 1000m	3分29秒0	山下満里奈	西海南	山下明日香	西海北	三浦菜津季	大島西	
小5 4×100m	1分06秒7	大島東		大串		西彼北		
小6 4×100m	1分04秒4	西海北		大串		西彼北		
小5 走高跳	116cm	合田 七海	平島	濱中ひとみ	瀬戸	椿山 千夏	西彼北	
小6 走高跳	114cm	大兼久 杏	崎戸	川添 詩歩	西海東	小坂 楓	亀岳	
小5 走幅跳	313cm	丹下亜友美	西海東	山内 志穂	亀岳	宮本 優紀	西海西	
				未岡まゆり	西彼北			
小6 走幅跳	351cm	花村 衣咲	瀬戸	福田 珠季	西海東			
小5 ソフトボール投げ	32m88	原口 美鈴	西海北	永田 里美	亀岳	中川 蛍華	雪浦	
小6 ソフトボール投げ	41m67	宮本裕理佳	西海西	田添 綾香	大串	山口 綾佳	西海西	

はばたけ西海から大海原へ

第1回西海市小・中学校総合文化祭



合唱を発表する大島中学校

西海市小・中学校文化連盟
第1回総合文化祭（小学校の部／中学校の部）が大島文化ホールで開催されました。

この総合文化祭は、小・中学生の文化活動の振興・発展のため今年4月に設立された西海市小・中学校文化連盟（田中久美子会長）が主催して初めて開催されたもので、11月6日に中学校の部、11月13日に小学校の部がそれぞれ開催されました。

11月6日に行われた中学校の部は、市内8校の3年生が出演。生徒全員による「夢の世界を」の合唱に続き、生徒による合唱が次々と発表され、中学生の澄んだ歌声がホールに響き渡りました。

また中学校の部では、賛助出演として大崎高等学校ブラ

スバンド部による演奏や大島東小学校による太鼓の演奏、大瀬戸はまゆうとハーモニイ西海によるコーラスも披露され、中学生の発表に花を添えました。

11月13日に行われた小学校の部は、市内17校の児童が午前の部と午後の部に分かれて出演。合唱や合奏のほか、鼓笛演奏やリコーダー奏など、日頃の学習成果を発表しました。

また、児童全員による全体合唱では、「世界中の子ども

たちが」を合唱。子どもたちの明るい歌声がホールいっぱいに響きました。

小学校の部、中学校の部とも、児童や生徒の発表を見ようと会場にはたくさんの保護者も訪れ、発表が終わるたびに、客席から大きな拍手が送られていました。

また、両日、大島文化ホールのラウンジには、児童・生徒による図工・美術作品も展示され、ステージ発表の休憩時間には、たくさんのお子さん・生徒が作品に見入っていました。



合奏を発表する白似田小学校



ラウンジに展示された図工・美術作品



全体合唱のようす（小学校の部）

西彼



市内各地で文化祭

各地区の文化協会主催による文化祭が市内各地で行われました。

舞台発表では、歌や踊りなど、子どもからお年よりまで、市民が日頃から練習してきた成果を発表。観客から大きな拍手が送られました。

また展示発表では、絵画や書道、工芸品など、力作が所狭しと展示され、訪れた人は、作品を熱心に見入っていました。



西海



大島

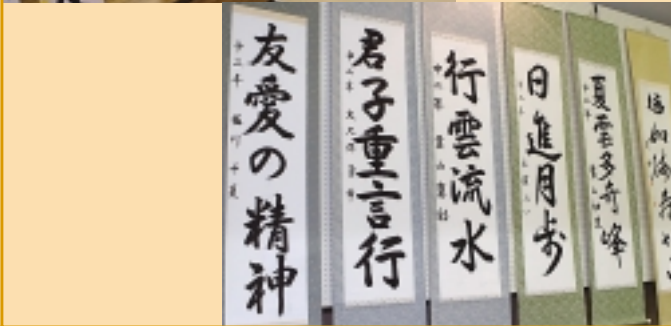

崎戸



大瀬戸



西海市関西会 第1回総会を開催

あいさつを行う山下市長



総会の様子



10月14日、西海市関西会第1回総会が大阪府のザ・グランドティアラ大阪で開催されました。

昨年11月に発足した西海市関西会の1年間の活動報告と次年度の活動方針を審議し、その中で故郷・西海市内に10年間で1万本の桜を植樹しようという『西海の地を花で飾ろう』運動や、災害時でも互いの連絡を取り合えるよう交流促進に努めること、また西海市関西会の会旗デザインの募集をすることなどが話し合われました。

会には地元西海市から山下市長・佐々木市議会議長などが出席し、第2部の交流会では西海市の現況を説明し、第3部懇親会ではふるさと談議に花を咲かせました。

ゆうゆう 遊～松島2007が開催されました

10月28日、遊～松島2007が開催されました。

昨年まで別々に開催されていた松島マイペースマラソン&ウォーク大会と釣り大会を一緒に開催することにしたものです。

マラソン&ウォークの参加者は200人。マラソンは2・3・10キロメートル、ウォーキングは5キロメートルと10キロメートルのコースに分かれ、のどかな松島をマイペースで走り・歩きながら松島の自然を満喫。一方、釣り大会には236人が参加。J-power 構内では普段立ち入ることのできない石炭船の接岸岸壁や防波堤に思い思いの道具で大物を求めて、穏やかな海に釣り糸を垂れ、緩やかな時間を過ごしていました。

また、メイン会場の発電所内では松島産物の即売会・発電所の見学・発電所の高速船による松島遊覧航行・竹とんぼ工作教室・松島小学校の児童によるソーラン節の披露、さらに松島特産品や魚介類等の抽選会など多彩な催しが行われ、参加した人たちは楽しい思い出とお土産を手に松島を後にしていました。



マラソン10キロメートルのスタート



防波堤で釣り糸を垂れる太公望たち



くんち行列のようす



雪浦くんちが行われました

10月20日・21日、雪浦くんちが行われました。

雪浦くんちは300年以上の歴史がある雪浦熊野神社の秋季大祭で20日にお下りが、21日にお上りがあり、沿道ではたくさんの人たちが神輿に手を合わせる姿が見られました。

また、21日午後からは奉納子供相撲大会が開かれ、境内には子どもたちの歓声と声援が響いていました。

新西海橋の歩道を練り歩きました



新西海橋の歩道を阿波踊りが練り歩く ～うず潮交流阿波踊り大会～

10月21日、西海橋公園（西彼）でうず潮交流阿波踊り大会が開かれました。

この大会は10月21日から11月11日まで西海橋公園で開催された「西海橋・秋のうず潮まつり」（西海橋地域活性化委員会主催）に合わせて開かれたものです。

この日は、地元西海市西彼町の「西彼うずうず連」や、「うず潮」という共通点で平成5年から西彼うずうず連と交流を行っている徳島県鳴門市の「鳴門太閤連」のほか、長崎県在住の徳島県出身者でつくる長崎すだち連（長崎市）、島原不知火連（島原市）、有家おどんが連（南島原市）から約100名が出演。

新西海橋の歩道を西海市側から佐世保市側まで踊りながら練り歩いたあと、佐世保市側の公園で各連の阿波踊りが披露され、賑やかな掛け声とともに披露される各連のすばらしい踊りに公園を訪れた観光客から盛んな拍手が送られていました。

公園では各連が踊りを披露



問題を解きながらゴールを目指しました ～西彼町子ども会ウォークラリー大会～

10月21日、西彼町子ども会育成会連絡協議会の主催により、四本堂公園（西彼）で第18回西彼町子ども会ウォークラリー大会が開催されました。

開会式で会長の戸田 忍さんは「家族のきずなを深めながら、楽しい一日を過ごしてください。」とあいさつ。

参加した226名は、公園内のふるさと交流館をスタートした後、コースに設けられたチェックポイントで問題を解きながら、仲良くゴールを目指しました。

グループごとにふるさと交流館をスタート



地図を見ながら
仲良くゴールを目指しました

親子で仲良く芋掘り



西海の秋・収穫祭 ～160人が収穫の秋を満喫～

10月21日、西海町で、のら体験工房さいかい主催の「西海の秋・収穫祭」が開催され、団体客や個人など約160名が参加し、芋掘りやみかん狩りを楽しみました。

芋掘りでは、ベニアズマという品種のサツマイモをスコップで掘り出したり、みかん狩りでは、特産品の岩崎^{いわせ}早生をハサミで一つひとつ収穫しながら、袋いっぱい詰めていました。

参加した一人は、「こんな甘いみかんを食べたのは初めて。とてもおいしいです!」と話していました。

収穫体験の後には焼き芋や新米ご飯と豚汁が振舞われ、家族みんなで農家の人々との交流や収穫体験を満喫していました。



みかん狩りを楽しむ参加者

本 おすすめの本・新刊

西彼図書館 (☎37-0228)



『有頂天家族』 森見登美彦 著
 かくも毛深き家族愛!!偉大な父、優しい母、こんなファミリーがまだ日本にあった...でも、これ、全部「狸」の話。
 狸と天狗と人間が入り乱れて巻き起こす三つ巴の化かし合いが今日もはじまった!

『望みは何と訊かれたら』(小池真理子)
 『月のうた』(穂高明)
 『犬身』(松浦理英子)
 『あじさい日記』(渡辺淳一)
 『警官の血(上・下)』(佐々木譲)

西海図書館 (☎37-0234)



『揺りかごの上で』 大山尚利 著
 小学生の貴雄と横田は、古い小屋で赤ちゃんを見つける。置き手紙も何も残されていないその子を「ロビン」と名づけ、母親が戻ってくるまで面倒をみることにするが、横田が引越すことになり、貴雄は孤立無援になってしまう。

『任侠学園』(今野敏)
 『幸菌スプレー』(室井滋)
 『暴走老人!』(藤原智美)
 『いえでででんしゃ』(あさのあつこ)

大島図書館 (☎37-0247)



『陰陽屋へようこそ』 天野頌子 著
 王子稲荷に見守られるのきな商店街に、ある日現れたあやしい店、陰陽屋。美青年二セ陰陽師と、妖狐男子中学生!
 恋占いから人捜しまで、へっぼご主従が街の小さなやっかいごとに立ち向かう、ほのぼのミステリー!

『ダイアルAを回せ』
 (ジャック・リッチー)
 『犬身』(松浦理英子)
 『警官の血』(佐々木譲)
 『日本橋バビロン』(小林信彦)
 『海を抱いたビー玉』(森沢明夫)

崎戸図書館 (☎37-0158)



『「五足の靴」幻の長崎編・要の島原編』
 鶴田文史 著
 「五足の靴」は「五個の人間」が靴を履いて旅した紀行文。与謝野寛(鉄幹)、北原白秋、木下杢太郎、吉井勇、平野万里ら「五人づれ」の旅。長崎編の詳細は不明であり、島原編も忘れられていた。それを緻密な考察で解明していく。

『日本の有名一族』(小谷野敦)
 『中国の危ない食品』(シュウ・ケイ)
 『留美のために』(倉阪鬼一郎)
 『荒地の恋』(ねじめ正一)
 『妖怪コロキューブ迷信スクール』
 (チームコロキューブ)

大瀬戸図書室 (☎37-0268)



『賞味期限がわかる本』 徳江千代子 著
 「賞味期限」っていったい何?「賞味期限」と「消費期限」の違いって?開封後の使いかけや、調理後の食品はいつまで食べられる?そんなモヤモヤを解決してくれる答えがここにあります!「これってまだ食べられる?」と不安に思ったとき、まずはこの本を開いてみてください。

『劇的!長崎市長選 3日で田上市長ができるまで』(カーラ・マリ)
 『つばさよつばさ』(浅田次郎)
 『追伸』(真保裕一)
 『西95丁目のゴースト』(エレン・ポッター)
 『いいからいいから2』(長谷川義史)

おはなし会

各地区で司書やボランティアの方による絵本の読み語りなどを実施します。皆さんの参加をお待ちしています。

【開館時間】火~金曜日10:00~18:00

土・日曜日9:00~17:00

【休館日】毎週月曜日・祝日

崎戸図書室 月~金曜日9:00~17:00開館
 土・日曜日・祝日は休館日

図書館にない本は、市内の図書館や県立図書館等に問い合わせ、取り寄せることができます。お気軽に司書にご相談ください。

ところ	とき
西彼図書館2階	12月15日(土) 10:00~
西海図書室2階	12月8日(土) 10:30~
大島図書館3階	12月15日(土) 10:30~
大瀬戸図書室2階	12月15日(土) 13:30~

12月のカレンダー

月	火	水	木	金	土	日
					1	2
3	4	5	6	7	8	9
10	11	12	13	14	15	16
17	18	19	20	21	22	23
24 31	25	26	27	28	29	30

1月のカレンダー

月	火	水	木	金	土	日
	1	2	3	4	5	6
7	8	9	10	11	12	13
14	15	16	17	18	19	20
21	22	23	24	25	26	27
28	29	30	31			

■は休館日

「早寝・早起き・朝ごはん」

西海市内の小学校の事例

子どもの学びの習慣化のために 9

西海市立大島西小学校



早寝・早起き・朝ごはんのスローガン



学校保健委員会の様子

本校の取組

学校保健委員会と授業連携部の取組として「心と体の生活リズムを整えること」を課題として4つの提言を行った。2か月ごとに「学習・生活がんばりカード」で保護者生活チェックを行っている。

< 4つの提言 >

- ①家で勉強をする習慣をつける。
- ②朝食をしっかりとる習慣をつける。
- ③適切な睡眠をとる習慣をつける。
- ④テレビやゲーム、携帯電話、パソコンの使用はルールを決める。

取組の成果

< 学習面 >

学校からの宿題（ネバネバ）は、どの学年もひたむきに取り組んでいる。

< 保護者から >

生活を見直すことができました。早寝が なので早く寝よう気をつけました。

早寝は1日の大切なリズムをつくるために大事なことです。次でできなかったら、デコピン！

お約束を決めると気持ちが引き締まり、本人も意識してがんばっていました。

「めざせ9時半就寝、朝6時半起床」だったのですが、もう少しです。食事と就寝のリズムが整えられるように親もがんばります。

● 学習生活がんばりカードの結果

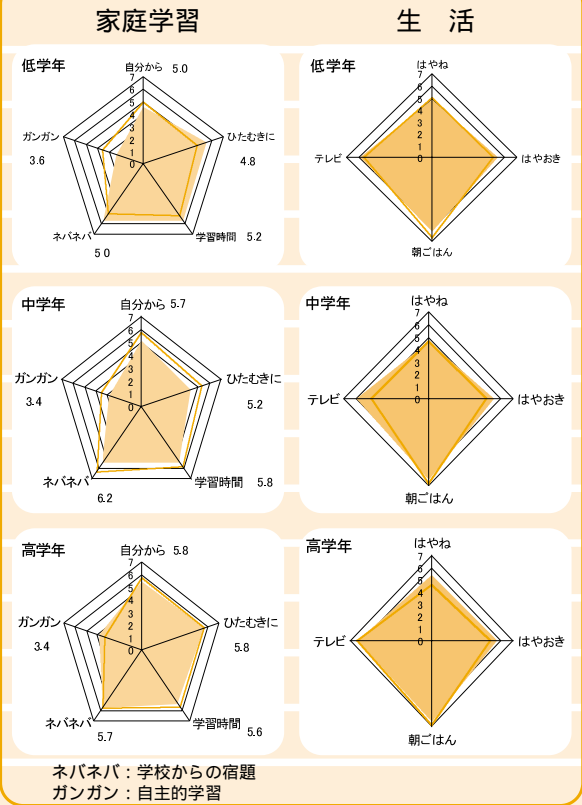

めざす児童像



明るい笑顔

響く声

真剣なまなざし

西海市立大島西小学校 教頭 東 正文

「いじめ」は犯罪です。物を盗んだり、人を傷つけることと同様に、反社会的な行為です。

西海子ども電話相談（月曜日～金曜日の午前9時～午後5時）☎32 - 1114

金子知事から表彰を受ける尾崎幸雄さん



尾崎幸雄さんが地域子育て支援功労者表彰を受賞

長崎全日空ホテルグラバーヒル（長崎市）で11月10日に開催された平成19年度「ながさき子育て支援表彰式」で、西海市社会教育委員会委員長の尾崎幸雄さんが地域子育て支援功労者として、長崎県知事から表彰を受けました。

この表彰は、県内で子育て支援に功績のあった個人又は団体を讃えて、実施するもので、尾崎さんの長年にわたる青少年健全育成活動への尽力と、あいさつ運動・立哨活動など、地域における子育て支援への貢献が認められ、今回の受賞となりました。

「生涯学習ボランティア」を募集しています。

お問い合わせは市教育委員会社会教育課（☎37 - 0079）まで。

平成20年度

私立幼稚園園児募集

天真幼稚園、西彼中央幼稚園、あかつき幼稚園、崎戸幼稚園では、平成20年度の園児を募集しています。

募集人員

1年保育 若干名（H14.4.2～H15.4.1生）

2年保育 若干名（H15.4.2～H16.4.1生）

3年保育 若干名（H16.4.2～H17.4.1生）

4年保育 若干名（H17.4.2～H18.4.1生）

満3歳になった時点で、随時入園できます。



あかつき幼稚園の子どもたち

入園受付

各幼稚園で受け付けています

幼稚園就園奨励費補助金

3、4、5歳児および満3歳になった随時入園者を対象として、各世帯の所得額に応じて国と市から就園奨励費補助金が受けられます。

また、同時在園中の第2子目以降の保育料は、無料です。

預かり保育

通常の保育終了後、保護者の希望により引き続き幼稚園でお子様を預かるシステムです。

春・夏・冬休みも預かり保育を行っています。

預かり保育には、平成19年度から市より補助金が支給されています。

問い合わせ先

天真幼稚園（☎28 - 1156）西彼町

西彼中央幼稚園（☎27 - 1092）西彼町

（ホームページアドレス <http://www.seihi-chuou.com>）

あかつき幼稚園（☎32 - 2001）西海町

崎戸幼稚園（☎35 - 2049）崎戸町

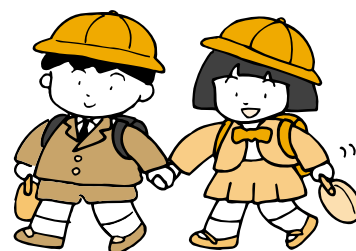

- 1、週に2日は休肝日をもつける
 - 2、自分のペースでゆっくり飲む
 - 3、おつまみにはスナック菓子はやめ、枝豆や野菜スティックを
 - 4、夜12時以降は飲まない
 - 5、タバコ・薬といっしょに飲まない
- 飲酒運転は絶対やめましょう

お酒との上手なつきあい方

望ましい飲酒量

望ましい飲酒量は1日に日本酒1合程度です
週に2日は休肝日を設けましょう

ビール中びん 1本(500ml) 195kcal

清酒1合(180ml) 204kcal

焼酎25度(70ml) 102kcal

ウイスキー・ブランデーダブル(60ml) 142kcal

ワイン2杯(240ml) 180kcal

忘・新年会シーズンです。
お酒を飲む機会が多くなってきました。
飲酒はほどほどが肝心です。
1日の適正飲酒量は、たとえば...

子どもの
予防接種
カレンダー



日程	種別	場所	受付
12月17日(月)	三種混合	大島保健センター	13:00~13:30
12月18日(火)	ポリオ	大瀬戸保健センター	13:00~13:30
12月20日(木)	三種混合	池田医院	13:30~14:00
		金森医院	14:30~15:00
1月9日(水)	B C G	西彼保健福祉センター	14:00~14:30
1月21日(月)	三種混合	大島保健センター	13:00~13:30
1月28日(月)	ポリオ	大島保健センター	13:00~13:30
1月30日(水)	三種混合	西彼保健福祉センター	14:00~14:30

「平成19年度西海市予防接種カレンダー」に掲載しています。予防接種カレンダーは、母子保健事業実施時や各総合支所でも配布しています。

保健・年金カレンダー

母子健康手帳交付日程

月日	場所	時間
12月13日(木)	大瀬戸保健センター	13:30~16:30
12月18日(火)	崎戸保健センター	10:00~12:00
12月21日(金)	西彼保健福祉センター	
1月8日(火)	西海保健センター	13:30~16:30
1月10日(木)	大島保健センター	
1月15日(火)	崎戸保健センター	10:00~12:00
1月17日(木)	大瀬戸保健センター	
1月25日(金)	西彼保健福祉センター	13:30~16:30

母子健康手帳交付には、印鑑が必要です。

年金・社会保険総合相談

月日	場所	時間
1月17日(木)	大島総合支所	11:00~15:00

相談を受ける際は、年金手帳、年金証書及び身分証明書、その他年金・社会保険相談に関する書類をお持ちください。

すくすく相談

月日	場所	時間	予約締め切り
1月9日(水)	大瀬戸保健センター	10:00~12:00	12月28日(金)

*臨床心理士による子育てに関する相談を受け付けています。

乳幼児相談、乳幼児健康診査等の日程については、広報さいかい3月号と同時に配布しました。平成19年度西海市母子健康カレンダー」に掲載しています。母子健康カレンダーは、母子保健事業実施時や各総合支所でも配布しています。

届けようあなたの気持ち

~献血にご協力ください~

月日	場所	時間
12月18日(火)	西彼総合支所	9:30~11:30
	真珠園療養所	13:00~14:30
	生長の家	15:15~16:30

12月の

健康テレホンサービス

TEL.095-826-5511・0956-23-4300

月 意外と多い、睡眠時無呼吸症候群

火 胃がんの内視鏡手術

水 子どもの発熱と抗生物質

木 乳幼児の中耳炎

金 歯石とは何か?

土日 更年期障害

*祝日は、前日のテープが流れます。

園児募集

平成20年度に保育所での保育を希望される保護者の方は、次のとおりお申し込みください。

受付期間

平成20年1月4日(金)～平成20年1月31日(木)

受付場所

市役所福祉課、市民生活課、各総合支所市民課、または各保育所

提出書類

- ・保育所入所申込書
- ・保育ができないことを証明する書類
- ・「勤務証明書」「母子手帳の写し」「診断書」など保育ができない理由を証明できる書類を保護者それぞれの状況に応じて提出してください。
- ・提出する書類の種類によっては、民生委員の証明が必要となる場合があります。
- ・保育料を決定するための書類
- ・「源泉徴収票の写し」など平成19年中の所得等がわかる父母それぞれの書類を提出してください。
- ・父母の所得等によっては、同居する祖父母等の所得等が確認できる書類が必要となる場合があります。
- ・確定申告をされた場合は、速やかにその写しを市役所に提出してください。
- ・児童及び児童と同じ世帯で、障がい者手帳等をお持ちの方がいる場合は、その手帳の写しの提出が必要となる場合があります。

広域入所について

西海市外の保育所への入所、または転園を希望されるときは、市役所福祉課へご相談ください。

現在入所されている児童の保護者の方には、各保育所を通じて継続のための申込書類をお届けします。

西海市内の保育所の一覧

詳しくは、各保育所にお尋ねください。(は事業を実施)

地区	名称	所在地	電話番号	開所時間	対象年齢	定員	保育サービス			
							延長	一時	休日	病後児
西彼	小迎保育園	小迎郷2555	28 0130	7:00～19:00	生後8週～	90				
	西彼保育園	平山郷2324 8	28 0057	7:00～19:00	生後12週～	60				
	亀岳保育園	上岳郷148	27 0112	7:00～19:00	生後12週～	90				
	中山保育園	中山郷253	27 0168	7:00～18:30	生後12週～	60				
西海	横瀬保育所	横瀬郷2938	32 0200	7:00～18:30	生後12週～	45				
	たんぼぼ保育園	川内郷1093	32 0222	7:00～19:00	生後8週～	60				
	瀬川保育園	丹納郷2766 5	32 1140	7:00～19:00	生後8週～	100				
	樹心保育園	天久保郷1325	32 2184	7:00～19:00	生後8週～	45				
	はすの実保育園	太田和郷907 1	32 9416	7:00～19:00	生後8週～	45				
	西海保育園	七釜郷1888	33 2062	7:00～19:00	生後8週～	60				
大島	間瀬保育所	1876 (間瀬)	37 0242	7:30～18:00	生後32週～	60				
	まさご保育園	1813 (真砂)	34 4700	7:30～18:00	生後24週～	60				
	太田尾保育園	461(太田尾)	34 4055	7:30～18:00	生後24週～	30				
崎戸	蛸浦保育所	蛸浦郷1393 1	37 0252	7:30～18:00	生後32週～	45				
大瀬戸	遊林保育園	瀬戸西浜郷63	22 0400	7:00～19:00	生後8週～	60				
	淳心保育園	雪浦下郷1206 1	22 9108	7:00～19:00	生後16週～	45				
	瀬戸保育園	瀬戸福島郷1458 33	22 0626	7:00～19:00	生後8週～	60				
	多以良保育園	多以良内郷1336 1	22 0349	7:00～18:30	生後8週～	30				
	松島保育園	松島内郷298 1	23 3482	7:30～17:30	生後12週～	20				

延長保育.....11時間の開所時間を越えて、さらに30分以上の保育時間の延長を行う事業

一時保育.....緊急・一時的に保育が必要となる児童を保育所で保育する事業

休日保育.....日曜日、国民の祝日等においても保育を行う事業

病後児保育...保育所入所児童のうち、その児童が病気の「回復期」等の場合に一時的に預かる事業

保育所について

保育所とは、保護者が働いていたり、病気がかかっていたりして、家庭において児童の保育ができない（保育に欠ける）場合に、その児童を保護者に代わって保育するところです。

保育所に入所できる児童は、西海市内にお住まいで、その家庭が次のいずれかの事情に該当し、保護者や同居する祖父母等もその児童を保育することができない場合です。

- (1) 昼間に自宅以外の場所で働いている
- (2) 昼間に自宅で内職をしているか自宅で自営業をしている
- (3) 妊娠中であるかまたは出産後間がないとき
- (4) 病気やケガまたは精神もしくは身体に障がいがある
- (5) 長期にわたり病気の親族または精神や身体に障がいがある親族を介護している
- (6) 震災、風水害、火災その他の災害に遭い、その復旧にあたっている
- (7) その他（仕事を探しているなど）

入所できる期間は、その児童が就学前までの間で、保育に欠ける期間です。家庭内で保育が可能になったときや入所理由が消滅したとき（退職、病気の完治等）は退所となりますので、速やかに市役所にご連絡ください。

保育料について

保育料は、保護者の所得にかかる税額等に依りて決定します。

保育料決定の際の所得税額については、住宅取得控除、配当控除、外国税額控除の適用はありません。

次の場合は、祖父母等の税額も合算して保育料を決定します。

- ・ 祖父母等の税法上の扶養に当該園児、もしくは父母が入っている場合
- ・ 確定申告等において、祖父母等が納税者で父母が事業専従者の場合

市民税等の申告をされていない場合は、保育料が決定できない場合もありますので、入所申し込みをする前に必ず申告を行ってください。

転入により必要な年度の市民税額等が確認できない場合は、前住所地での課税（非課税）証明書の提出が必要となります。

2人目（以降）の保育料について

西海市では、平成19年度から子育て家庭の経済的負担を軽減するため、同じ世帯から2人以上の児童が保育所、幼稚園及び認定こども園に同時入所している場合の2人目以降の児童の保育料は、無料としています。

問い合わせ先

市役所福祉課 ☎ 37 0069

（参考）平成19年度西海市保育料保護者負担金基準額表

階層区分	定義	保育料	
		3歳未満児	3歳以上児
第1階層	生活保護世帯（単給世帯を含む）	0	0
第2階層	母子世帯等	0	0
	それ以外	7,200	4,800
第3階層	母子世帯等	14,300	11,800
	それ以外	15,600	13,200
第4階層	A	15,300円未満	21,000
	B	15,300円以上 72,000円未満	24,000
第5階層	A	72,000円以上 123,700円未満	31,100
	B	123,700円以上 180,000円未満	33,300
第6階層		180,000円以上 459,000円未満	42,700
第7階層		459,000円以上	48,000

募 集

募集住宅

所在地	団地名	種別	戸数	棟	号	規格	面積㎡	家賃
西海町横瀬郷3752番地	横瀬団地	特公賃	1	-	3	3LDK	77.01	35,000円
大島町2557番地1	徳万団地	市営	1	A	202	3LDK	72.48	22,500円～37,300円
大島町2557番地1	徳万団地	市営	1	B	104	3LDK	72.48	22,500円～37,300円
大島町8562番地	大島新田団地	市営	4	-	-	-	-	11,400円～29,800円
大島町1876番地8	大小島団地	市営	2	-	-	3K	57.88	10,100円～16,800円
大島町6294番地	塔の尾団地	市営	2	-	-	3DK	61.88	10,600円～17,500円
大島町5504番地1	塔の尾団地	市営	1	D	1	3DK	-	24,600円～40,700円
大島町1793番地1	浜町団地	改良	4	A	-	2K	41.70	9,900円～16,400円
大島町1793番地1	浜町団地	改良	2	B	-	2K	41.70	9,900円～16,400円
大島町1793番地1	浜町団地	市営	3	C	-	3K	45.05	9,300円～15,500円
大島町1786番地	浜町団地	市営	2	E	-	3K	49.32	10,400円～17,200円
大島町1786番地	浜町団地	市営	4	F	-	3K	49.32	10,400円～17,200円
大島町1783番地	浜町団地	県公社	1	G	101	3K	-	23,300円
大島町1786番地	浜町団地	県営	1	1-1	404	3K	-	11,400円～18,900円
大島町1813番地8	真砂団地	市営	6	A-1	-	3DK	51.25	11,000円～18,300円
大島町1813番地8	真砂団地	市営	1	A-2	105	3DK	61.25	14,300円～23,600円
大島町1812番地2	真砂団地	改良	5	-	-	3DK	-	16,100円～27,000円
大島町1812番地2	真砂団地	改良	1	K2	103	3DK	53.25	13,700円～22,700円
大島町1812番地2	真砂団地	改良	1	K3	304	3DK	58.70	13,900円～23,100円
大島町1813番地8	真砂団地	県営	1	2-2	101	3DK	-	16,300円～27,000円
大島町857番地1	内浦団地	市営	1	E	102	2DK	56.34	16,300円～27,000円
大島町857番地1	内浦団地	市営	1	E	302	3LDK	74.64	21,600円～35,800円
大島町1325番地114	寺島団地	市営	1	B	1	3LDK	79.31	23,800円～39,400円
大島町5352番地	太田尾団地	市営	1	A	2	3LDK	-	15,300円～25,400円
崎戸町蛸浦郷1373番地1	内鋤田団地	市営	1	A	202	3DK	61.83	14,700円～24,300円
崎戸町蛸浦郷1373番地	内鋤田団地	市営	1	B	403	3DK	61.83	14,900円～24,600円
崎戸町蛸浦郷1373番地	内鋤田団地	市営	2	C	-	3DK	66.88	14,900円～24,700円
崎戸町本郷1668番地2	浄心団地	市営	1	1	202	3DK	68.20	19,500円～32,300円
崎戸町江島152番地1	江島団地	特公賃	1	-	-戸建	3LDK	80.32	34,000円
崎戸町蛸浦郷60番地	浅間団地	特公賃	3	1	-	1DK	32.38	17,000円
崎戸町蛸浦郷17番地15	浅間団地	単独	1	-	203	3LDK	67.66	34,000円
崎戸町蛸浦郷60番地	浅間団地	市営	1	E	302	3LDK	68.84	17,600円～29,200円
崎戸町蛸浦郷1952番地	奥浦団地	市営	1	B	101	3LDK	61.10	15,700円～26,100円

マークのある住宅は入居者の所得により家賃が変動します。

マークのある住宅は、年齢に関係なく単身での入居が可能です。

住戸の詳細については、市役所・各総合支所の掲示板または西海市ホームページをご覧ください。

公営住宅入居者募集

入居資格

- ・市税等を滞納していない者であること。
- ・入居申込日において、所得額が法の定める月額20万円以下であること。（市営・県営が該当）
- ・入居申込日において、所得額が法の定める月額20万円以上であること。（特公賃が該当）

種別が単独の住宅については、所得要件が右記とは異なりますので、申込を希望される方は担当課までお問い合わせください。

- ・同居親族を有すること（但し、60歳以上である場合、又は条例の定めるところにより単身での入居が可能な場合もありますので、ご相談ください。）

敷金 家賃の3か月分

募集期間

12月7日(金)～12月20日(木)

申込方法

市役所管理課及び総合支所業務課備え付けの申込書に必要事項を記入し、必要な書類を添付し、提出してください。

入居者の決定方法

選考及び公開抽選により決

定します。（抽選日・入居説明会の日時は審査が終わり次第別途通知します。）

入居時期

入居を決定した日から10日以内に入居決定通知書を送付し、入居手続き完了後、入居可能日を通知します。

注意事項

・公営住宅では犬や猫、その他近隣住人に迷惑を及ぼすような動物の飼育は固く禁止されています。

・入居決定された方は、住宅入居前に連帯保証人（西海市内在住）の方が2名必要ですので、あらかじめご了承ください。

問い合わせ先

市役所管理課（☎37・0021）または各総合支所業務課

大崎やすらぎ荘
非常勤職員募集

募集内容

職種：介護員

・採用人員：若干名

・応募資格：西海市内に居住している健康な方で、通勤可能な方
ヘルパー2級所持者もしくは今後取得予定が有る方

採用期限

平成20年3月31日

・募集期限

平成20年1月31日(木)

採用決定：面接試験による

応募要領

履歴書(写真貼付)を大崎
やすらぎ荘に提出してくだ
さい。

勤務条件

報酬

月額：120,000円

勤務時間：週30時間

・通勤手当：市の規定による
(夜勤有り)

その他

詳細については、「西海市
非常勤職員の任用に関する
規程」による

問い合わせ先

大崎やすらぎ荘

(☎34 2227)

市立間瀬保育所 非常勤職員募集

募集内容

・職 種：保育士

・採用人員：若干名

・応募資格：西海市内に在住
し、通勤可能な方。(保育
士有資格者)

・募集期限

平成20年1月11日(金)

・賃金

月額141,000円

・勤務時間 週30時間程度

(別途勤務表による)

休日：日曜日、祝日(別途
勤務表による)

任用期間

平成20年2月1日(金)から

応募要領：履歴書(写真添
付)を大島総合支所市民課
に提出してください。

その他

・土曜日が勤務となるときも
あります。

・通勤費用として、市の規定
により手当てを支給します。

問い合わせ先

大島総合支所市民課

(☎37 0144)

大島墓地公園利用者募集

募集区画：1区画

墓地の規格等

・6平方メートルを1区画と
し、使用者1人につき1区
画限りとする

・墓標の高さは、2・2メー
トル以内とする

・境界塀の高さは、60センチ
メートル以内とする

・境界塀は隣接墓地と境界線
を、その中央線とする

・墓標及びその他の付帯施設
(納骨函、境界塀等)に要
する費用は、使用者の負担
とする

使用申込資格

・西海市の住民基本台帳また
は外国人登録原票に登録さ
れている方

・右記以外の方で、市長が特
別の理由があると認めた方

①現在市内の他の場所に墓
地を持つている方

②本籍が西海市にある方

③相当の理由があると認め
られる方

使用料

永代使用料157,500円

募集期間

12月20日(木)

平成20年1月10日(木)

抽選会

日時

平成20年1月22日(火)14時

場所：大島総合支所

・抽選会に欠席した場合は、
棄権したものとみなします

申込方法

本庁及び各総合支所備え付
けの申込書に必要事項を記入

して提出ください。

問い合わせ先

市役所環境政策課(☎37
0065)または各総合支所
市民課

お知らせ

農業委員会委員選挙人名簿登録申請について

市選挙管理委員会では毎年

1月1日現在で農業委員会委
員選挙人名簿を作成していま

す。

NHK学園学生・ 受講生募集

NHK学園では学生・受講
生を募集しています。

まずは、無料の案内書・願
書をご請求ください。

募集内容

・高等学校普通科

平成20年4月20日(日)まで

・専攻科社会福祉コース

平成20年1月21日(月)まで

・社会福祉士養成課程

平成20年1月23日(水)まで

・生涯学習通信講座

随時入学可

問い合わせ・資料請求先

NHK学園

(☎042 572 3151)

【名簿に登録される方】

昭和63年4月1日までに生

まれ、次のいずれかの要件に
あてはまるかた

①10アール(1,000平方

make your mark!

プリント/ユニフォームマーキング/ネーム刺しゅう/ゼッケン/ワッペン/ステッカー/記念タオル/腕章/横断幕



(有)山崎マーク 〒851-3502 長崎県西海市西海町川内郷1106 TEL 0959-32-1423 FAX 0959-32-0892 MAIL yama12@lime.ocn.ne.jp

メートル)以上の農地を耕作している方

② 1年間に60日以上耕作している前記 と同居の親族または同居の親族の配偶者

③ 10アール(1,000平方メートル)以上の農地の耕作を営む農業生産法人の組合員、社員、株主で、1年間に60日以上耕作している方

申請書の提出

平成20年1月10日(木)までに農業委員会へ提出してください。

申請書の配布

昨年の名簿登載者の方には農業委員会を通じて配布されます。

昨年の名簿に登録がない方は、農業委員会、選挙管理委員会、各総合支所に申請書を備え付けていますので、申請してください。

問い合わせ先

- ・市農業委員会 市役所第3別館2階 ☎ 37 0080
- ・市選挙管理委員会 市役所本庁2階 ☎ 37 0082
- ・各総合支所市民課
- 西彼 ☎ 37 0122
- 西海 ☎ 37 0132
- 大島 ☎ 37 0142
- 崎戸 ☎ 37 0152

平成20年版 農業日誌等のご案内

市農業委員会では、平成20年版農業日誌等の購入申込みを受け付けています。

希望される方は、市農業委員会にお申し込みください。(価格は1冊当り単価)

農業日誌 (1,300円)

・農作業の記録管理簿、最新の農業技術・農業混用事例集なども多岐に紹介

ファミリー日誌

(1,300円)

・花作り・野菜作りに実際に役立つほか、農業情報、家計簿など家族の一冊

新農家暦 (350円)

・暦として、農家の実用ハンズブック・生活便利帖

申し込み方法 市農業委員会へ電話でお申し込みください。

☎ 37 0080

1月10日は「110番の日」

110番通報は、事件・事故の際の緊急電話です。

緊急でない用件での利用は控えましょう。

110番通報は、一般加入電話、携帯電話で、局番なしの「110」でつながります。

また、「110番」通報はすべて、長崎県警察本部の通信司令室につながるようになっていきます。

110番で教えてほしいこと

まずあわてずにおちついて、次のようなことを知らせてください。

- ・事故が事件か
- ・発生場所は
- ・犯人はどんな人か
- ・逃げた方向
- ・逃げた際の方法は
- ・あなたの氏名・住所・電話番号など

安心の警察相談#9110

警察では、ストーカー、夫婦間の暴力、児童虐待、少年非行、悪質商法、その他の悩み事全般の相談に応じています。

緊急の事件・事故以外の場合は、「#9110」を利用してください

県内一斉「女性の悩みごと、子どもの人権相談所」

日時

平成20年1月26日(土) 午前10時～午後4時まで

場所

崎戸社会福祉センター

相談内容

【女性の悩みごと】

- ① 夫やパートナーからの暴力
- ② 職場などにおけるセクシャル・ハラスメント
- ③ ストーカー問題
- ④ その他女性の悩みに関する問題

【子どもの人権】

- ① 「いじめ」の問題
- ② 児童虐待の問題
- ③ その他子どもの人権に関する問題

・担当者 人権擁護委員
相談は無料で、秘密は固く守られます。

製造事業所の皆さまへ

統計調査にご協力ください

経済産業省では、工業統計調査を平成19年12月31日現在で実施します。

工業統計調査は、製造業を営むすべての事業所を対象として、その活動実態を明らかに

にすることを目的として調査します。

調査結果は、国や地方公共団体の行政施策の重要な基礎資料として利用されるとともに、企業、大学などでの研究資料、小・中・高等学校の教材など、広く利用されているところです。

皆さまから提出していただく調査票については、統計法に基づき調査内容の秘密は厳守されますので、正確な記入をお願いします。

問い合わせ先

市役所情報統計課 ☎ 37 0064

一般建築一式 リフォーム 屋根工事 トイレ工事

見積無料 携帯 090-8668-3069

〔高齢者障害者住宅改造相談員〕

永田建築工芸

代表者 永田 弘行

西彼町平山郷 1749-1 ☎・FAX 28-1124

求人情報

《西彼・西海・大瀬戸地区》

求人番号	事業内容(町名)	職業	賃金	その他
42011 476671	金属加工機械製造業 (西海町)	取付工	168,000 201,600	免許資格: ガス溶接
42011 485571	障害者福祉事業 (大瀬戸町)	寮母	110,880 140,800	免許:普通自動車
42011 480971	老人福祉・介護事業 (大瀬戸町)	看護師	150,000 200,000	免許: 看護師(正・准)
42011 482071	その他の機械・ 同部分品製造業 (大瀬戸町)	営業	175,000 203,000	免許:普通自動車
42011 484671	船舶製造・修理業 (大瀬戸町)	鉄工・溶接	130,000 220,000	免許資格:玉掛
42011 470871	病院 (大瀬戸町)	看護師	140,000 180,000	免許: 看護師(正・准)
42011 468671	老人福祉・介護事業 (大瀬戸町)	経理事務	114,000	免許:普通自動車
42011 472971	その他の娯楽業 (西海町)	一般事務	120,000 140,000	免許:普通自動車
42011 465171	一般土木建築工事業 (西海町)	建設・ 土木作業員	180,000 300,000	免許:二級土木施 工管理技士
42011 466071	建具製造業 (大瀬戸町)	建具製作作業員	150,000 200,000	免許:普通自動車
42081 609871	一般土木建築工事業 (壱岐市)	事務員	125,000 175,000	免許:普通自動車 就業場所:西海町
42010 12436371	舗装工事業 (長崎市)	土木作業員	日給7500 日給9000	免許:普通自動車 就業場所: 大瀬戸町
42020 8837271 (パート)	不動産賃貸業 (佐世保市)	販売員	時給650 時給750	免許等不問
42011 478471 (パート)	老人福祉・介護事業 (西彼町)	介護職員	時給650 時給750	免許等不問
42011 469571 (パート)	病院 (大瀬戸町)	看護助手	時給700 時給750	免許等不問

《大島・崎戸地区》

求人番号	事業内容(町名)	職業	賃金	その他
42011 479771	その他の社会福祉・ 介護施設 (崎戸町)	介護支援専門員	127,700 157,000	免許: 介護支援専門員
42011 483371	金属加工機械製造業 (大島町)	組立工(調)	160,000 300,000	免許等不問
42011 477571	遊技場 (大島町)	ホール係	145,000	免許等不問
42011 481171 (パート)	他に分類されない 事業サービス業 (大島町)	清掃員(調)	時給650	免許等不問
42011 463271 (パート)	旅館・ホテル (大島町)	ホール係員	時給690 時給750	免許等不問

詳しくはハローワーク西海へお尋ねください。(☎22 - 0033)

年末年始の「ごみ収集・し尿収集」の休み

年末年始のため次の期間は、ごみ及びし尿の収集を休止しますので、ご理解とご協力をお願いします。

○ごみ収集

全地区 12月31日(月)～1月3日(木)

○し尿収集

西彼町地区 12月29日(土)～1月3日(木)
収集の申し込みは、12月15日(土)まで

西海町地区 12月30日(日)～1月3日(木)
収集の申し込みは、12月22日(土)まで

大島町地区 12月30日(日)～1月4日(金)
収集の申し込みは、12月21日(金)まで

崎戸町地区 12月29日(土)～1月3日(木)
収集の申し込みは、12月25日(火)まで

大瀬戸町地区 12月29日(土)～1月3日(木)
収集の申し込みは、12月28日(金)まで

問い合わせ先 市役所環境政策課 (☎37 - 0065)

斎場は元日休止します

年末年始も市役所及び各総合支所で斎場使用の受付は行いますが、1月1日は、西海斎場及び大瀬戸斎場は休止しますので、ご理解とご協力をお願いします。

問い合わせ先 市役所環境政策課 (☎37 - 0065)



救急医療在宅当番医

専門外に対しては診療ができない場合があります。
当番医は変更になることがあります。
ご利用の際は、当番医に電話で確認してください。

西 海 市			
1 / 1 (祝)	東内科医院 ☎27-0127	池田医院 ☎33-2021	西海市立病院 ☎34-3371
1 / 2 (水)	田中医院 ☎32-0033	山崎医院 ☎35-3337	西海市立病院 ☎34-3371
1 / 3 (木)	田中クリニック ☎27-0035	中村医院 ☎22-0012	西海市立病院 ☎34-3371
1 / 6 (日)	たいら医院 ☎32-2011	雪浦診療所 ☎37-0150	西海市立病院 ☎34-3371
1 / 13 (日)	小武医院 ☎32-2121	わたなベクリニック ☎23-3002	西海市立病院 ☎34-3371
1 / 14 (祝)	真珠園療養所 ☎28-0038	須山医院 ☎34-2123	西海市立病院 ☎34-3371
1 / 20 (日)	金森医院 ☎32-0006	浦口医院 ☎22-0015 松島診療所 ☎22-0271	西海市立病院 ☎34-3371
1 / 27 (日)	東内科医院 ☎27-0127	中村医院 ☎22-0012	西海市立病院 ☎34-3371

年末年始ダイヤのお知らせ

西海町

【横瀬・川内～佐世保航路】

瀬川汽船(株) (ウイング・さんせがわ)
1月1日は運休。その他は通常どおり運航。

【バス運行ダイヤ】

運行時間は、各バス停の時刻表をご覧ください。



大島町

【大島～佐世保航路】

西海沿岸商船(株) (高速船レピード2)
大島発 佐世保発
〔1月1日〕 始発 10:00 10:30
12:00 12:30
15:00 15:30
最終 17:00 17:30
1月2日からは通常どおり運航

大瀬戸町

【瀬戸～松島航路】

市営交通船 (New 松島)
〔12月31日まで〕 《通常通り運航》
松島発 瀬戸発
〔1月1日〕 始発 8:00 8:15
9:45 10:30
13:10 13:30
最終 14:45 15:30
《4便のみ》
〔1月2日〕 始発 8:00 8:15
《この間通常運航》
最終 17:15 17:30
〔1月3日〕 始発 7:30 7:45
《この間通常運航》
最終 17:45 18:15
1月4日からは通常どおり運航。
西海沿岸商船(株) (フェリー)
1月1日は運休。その他は通常どおり運航。

江崎海陸運送(株) (フェリー)
1月1日は運休。2・3日は正月ダイヤ。
瀬戸発 松島発
〔1月2・3日〕 始発 9:20 9:50
11:20 11:50
12:30 13:00
14:00 14:30
最終 16:00 16:30
1月4日からは通常どおり運航。

崎戸町

【上五島～佐世保航路】

崎戸商船(株) (フェリーみしま)
1月1日は運休。その他は通常どおり運航。

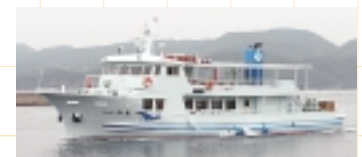

地元で獲れた新鮮で
安い魚を販売しています



魚処西海
☎32-2131
営業時間/ 9時～18時
定休日/ 毎週木曜日

「その日に獲れた新鮮な魚ばかりです。鉢盛や惣菜も
していますよ。」と話す
代表者の松本政治さん。
最後に「西海町の人と
自然、安心・安全な商品
を求め、気軽に足を運ん
でください!」と話して
くれました。

特産品直売所よかとこに隣接している地元漁師の直
売所「魚処西海」。
5年目を迎え、現在の会員さんは約30名ほど。
西海町で獲れた地元の品物だけを販売しており、新鮮
で安いタイ、ハマチ、ミスイカなどを求め、休日には多
くのお客さんが足を運んでいます。

第11回

魅力いっぱい
直売所へ
いらっしやい

SAIKAI
BRAND

西海市西海町
魚処西海

暮らしのカレンダー

1月		Saikai-CITY EVENT Schedule January.2008
1	火	元日
2	水	
3	木	
4	金	官公庁仕事始め 西海市成人式 10時開式 大島文化ホール 13時開式 西彼農村環境改善センター
5	土	
6	日	
7	月	図書ボランティア養成講座(西海公民館)
8	火	西海市消防出初式(崎戸体育館ほか)
9	水	大瀬戸地区行政相談(社会福祉協議会大瀬戸支所)
10	木	
11	金	崎戸地区人権・行政相談(崎戸社会福祉センター)
12	土	
13	日	
14	月	成人の日 大島地区行政相談(大島社会福祉センター)
15	火	成人講座(おとなの寺子屋)(西海公民館)
16	水	西彼地区人権・行政相談(西彼保健福祉センター)
17	木	年金・社会保険総合相談(大島総合支所) 成人講座(おとなの寺子屋)(大島離島開発総合センター)
18	金	
19	土	

1月		Saikai-CITY EVENT Schedule January.2008
20	日	西海市青少年健全育成大会(西海総合福祉センター)
21	月	
22	火	早寝・早起き・朝ごはん運動発表会(市教育委員会)
23	水	
24	木	
25	金	
26	土	
27	日	西海市古楽演奏会(大島文化ホール)
28	月	
29	火	成人講座(おとなの寺子屋)(西海公民館)
30	水	
31	木	西海市の小学生が姉妹都市北海道広尾町へ親善訪問(2月3日まで)(北海道広尾町) 成人講座(おとなの寺子屋)(大島離島開発総合センター)

各教室講座については各担当部署にお問い合わせください。

大瀬戸コミセン：大瀬戸コミュニティセンター

Saikai photograph

今月の表紙

「**ありがとうの感謝の気持ちを持って**」
 ~上柿元勝さんを講師に西海北小学校で料理教室~
かみかきもと
 ハウステンボスホテルズの総料理長、上柿元勝さんを講師に、西海北小学校6年生がフランス料理に挑戦しました。
 上柿元さんが「地元野菜で簡単フランス料理」をテーマに、二品を実際に作りながら紹介しました。
 子どもたちは、近くで見るプロの料理に目を輝かせていました。

早 いもので、今年も残すところあとわずかとなりました。自分自身の今年1年を振り返ると、いくつかチャレンジしてみたいことがあったにもかかわらず、結局どれも中途半端に終わってしまった1年でしたが、皆さんにとってはどのような1年だったのでしょうか？

年末を迎え、何かと忙しい時期になりますが、健康に充分注意され、良いお年をお迎えください。

(益)



西海市の人口		平成19年11月1日現在		前月比	同月前年比	10月中	
人口	33,281	-35	-599	転入	51	転出	71
男	15,963	-25	-291	出生	16	死亡	35
女	17,318	-10	-308				
世帯数	12,624	-6	-12				

買い物には“マイバッグ”を持参しよう！



SAIKAI

イベント EVENT

西海市

古楽演奏会



平成20年1月27日(日)
 大島文化ホール
 開場 午後2時30分
 開演 午後3時
 入場料 500円【消費税込】
 (全席自由 中学生以下無料)

監修 竹井 成美 (宮崎大学教授)
 出演 西山まりえ (ゴシック・ハーブほか)
 竹井 成美 (指揮) & 宮崎中世音楽研究会 (合唱)
 西海東小学校4年生
 西海北小学校4年生
 西海南小学校6年生



問い合わせ先 西海市教育委員会 (社会教育課)
 〒851-3504 長崎県西海市西海町木場郷2235番地
 ☎37-0079 / FAX32-1113

平成20年 西海市成人式



平成20年1月4日(金)

大島会場：大島文化ホール
 (対象地区 大島・崎戸)
 10時開式 (受付9時から)
 西彼会場：西彼農村環境改善センター
 (対象地区 西彼・西海・大瀬戸)
 13時開式 (受付12時から)

【問い合わせ先】西海市教育委員会社会教育課
 ☎0959-37-0079

平成20年西海市消防出初式



日時 平成20年1月8日(火)午前10時から
 場所 崎戸体育館 ほか