

広報 **SaiKai** さいかい

2

2008
No.034



今月の内容 CONTENTS

- 西海市成人式 2
- 西海市消防出初式 4
- 水道課からのお知らせ 6
- まちのトピックス 8
- 健康と福祉 10
- 教育委員会インフォメーション 12
- ニュースヘッドライン 15
- 暮らしのカレンダー 21
- イベントインフォメーション 22



513名が 大人の仲間入り 市内2会場で成人式



式辞を述べる山下市長



大島会場



市職員有志による獅子舞

1月4日、西海市成人式が市内の2会場（大島・西彼）で行われ、513名の新成人が大人の仲間入りをしました。

午前中に開催された大島会場（大島文化ホール）の成人式は、市職員有志による勇壮な獅子舞で幕開け。

山下市長は、「自分のまわりの人々の幸せと、すべての人々が幸せに暮らせる社会の実現に向けて、自覚と高い理想をもって努めていってください」と式辞を述べました。

新成人の決意表明では、福岡教育大学教育学部在学中の松本倫太郎さん（崎

戸）が、「教師を目指しています。目標を胸に一人前の大人になれるようがんばりたい。」と発表。続いて淡海書道文化専門学校（滋賀県）在学中の村田悠さん（大島）は、「卒業しても書道が続け、将来は子どもたちに書道を教えたい。」と発表しました。

また、午後から開催された西彼会場（西彼農村環境改善センター）での成人式は、西海黒潮太鼓による力強い太鼓の演奏で幕開け。

主催者、来賓のあいさつ後、新成人代表の決意表明で鹿児島大学水産学部在学中の玉本重陽さん（大瀬



大島地区



大島会場で決意を述べた松本倫太郎さん（写真上）と村田悠さん（写真左）



崎戸地区



西彼地区



西海地区 (西海北中校区)



西海地区 (西海南中校区)



大瀬戸地区



西彼会場

戸)が、「自覚と責任を持ち、成人としての第一歩を踏み出していきたい。限りある資源を有効活用できる技術確立したい。」と発表。

また、熊本県立大学環境共生学部の松崎夕美さん(西海)は、「管理栄養士を目指しています。たくさん技術と知識を身につけて社会に出て貢献できるような人間になりたい。」と決意を述べました。

両会場とも、式典終了後、記念撮影が行われ、ステージに並んだ新成人をカメラに収めようと、客席からは

【各地区の新成人者数】

西彼	130名
西海	122名
大瀬戸	120名
大島	126名
崎戸	15名
合計	513名

(昨年は544名、31名減)

たくさんさんの保護者が写真を撮る姿が見られました。また式典の前後、会場前で新成人は、久しぶりに会った同級生と記念写真を撮りあいながら、会話をはずませています。



西彼会場で決意を述べた玉本重陽さん(写真上)と松崎夕美さん(写真右)



西海市の新春を飾る！



西海市消防出初式

分列行進

答辞を行う井田消防団長



式辞を述べる山下市長



1月8日、新春恒例の西海市消防出初式が崎戸体育館で挙行されました。
出初式には、団員総数1398名のうち580名が参加。永年勤続して退職した団員や、現職で功績のあった団員の表彰が行われました。
式で山下市長は、「昨年は、27件の火災が発生しました。一昨年と比較すると7件の増であり、7名の尊い命が失われました。本年は、消防団と常備消防の連携をより深め、団長を中心に一致団結して訓練に励み、火災件数、

被災者数ゼロを目指して一層のご尽力を賜りますようお願いいたします。」と述べました。
答辞では、井田邦彦団長が「西海市消防団1398名は、ここに決意を新たにし、消防人としての崇高な精神を培い、市民の信頼と負託に応えるため、常備消防との連携をさらに密にして、任務を全うします。」と決意の言葉を述べました。

市中パレードは、浅間町荷揚場までをラッパ隊を先頭に整然と行進。養護老人ホーム緑風園前では、入所者が旗を振って、行進する団員に声援を送りました。
最後に行われた浅間町荷揚場での放水演習では、岸壁に並んだ10分団が合図とともに一斉放水。新春の崎戸港に水のアーチが描かれました。



市中パレード



崎戸港に水のアーチを描いた放水演習

【昨年の西海市の火災件数】

建物火災11件、林野火災3件、車両火災2件、その他の火災11件が発生しました。

佐嘉田達雄・絹代さん(西海)が 果樹部門で会長賞を受賞 〜ながさき農林業大賞〜

ながさき農林業大賞運営委員会(県農業経営課事務局)が実施した「平成19年度ながさき農林業大賞」で、西海町横瀬地区の佐嘉田達雄・絹代さんご夫妻が、果樹部門で会長賞を受賞しました。

ながさき農林業大賞は、地域の特性を活かして魅力ある農林業を展開し、優れた成果をあげた農林業者を表彰するコンクールです。

佐嘉田さんご夫妻は、柑橘の品種構成改善により長期出荷を実現。地域における露地主体の柑橘経営農家のモデルとして高く評価され、今回の受賞となりました。

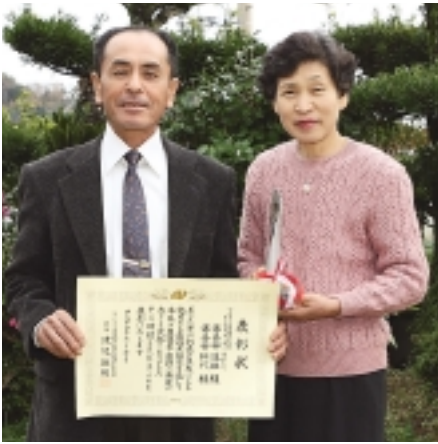

会長賞を受賞した佐嘉田達雄さん・絹代さん夫妻

西海市バドミントン協会 後期会長杯を開催

【男子の部】

(Aクラス)

優勝 山田智宏・豊島真二(バドワイザー)
準優勝 高木耕作(西海)・松崎孝嗣(バドワイザー)
第3位 谷崎正美・荒木広宣(大瀬戸バド)

(Bクラス)

優勝 北川貴裕・田中義明(西彼中)
準優勝 中尾敏博(西海)・垣山孝幸(西彼)
第3位 毛利弘見・長岡竜児(西彼)
河本 周・辻野孝希(西彼中)

(Cクラス)

優勝 大川篤史・Dino Saldajenc(バドワイザー)
準優勝 西川恭一郎・宮崎伸一郎(JAバド)
第3位 岡 貴代文(西海)・熊 美弘(大瀬戸バド)
武藤 竜・松本直也(JAバド)

12月2日、大瀬戸総合運動公園体育館で平成19年度西海市バドミントン協会・後期会長杯が開催されました。

大会は、男女A・B・Cクラスに30組60名が参加し、優勝を競いました。大会の結果は次のとおりです。

【女子の部】

(Bクラス)

優勝 岩崎ルミ・坂中しのぶ(JAバド)
準優勝 谷川結花・森 千里(羽人)
第3位 太田こころ・藤岳梨津子(西彼中)
稲山麻友・永田りさ子(西彼中)

(Cクラス)

優勝 豊福紀子・田中理加(SFC)
準優勝 宮原直文・椎山妙子(JAバド)
第3位 久富麻弥・坂本みほ(西彼)

ポリ容器漂着物 に注意!

1月15日から、県内各地(西海市を含む4市2町)の海岸にポリ容器が約1200個(1月22日現在)漂着しています。

ポリ容器には、ハングル文字などの外国語のほか、酢酸や過酸化水素を示す元素記号が表記されています。

これらの中には、刺激臭を発する内容物が入ったものもあり、危険物の可能性も考えられます。

発見した場合は、危険防止のため、不用意に触れずに、市役所環境政策課(☎37・0065)に連絡してください。



▶ 海岸に漂着した
ポリ容器
(写真丸枠部分)

西海市の上下水道料金が市内統一料金となります

西海市の上下水道料金は、平成17年4月の5町合併から現在まで、経過措置として旧町ごとの料金体系が適用されています。このため同じ市内であっても地区によって料金が異なり、公平負担とするため市内料金統一が求められていました。西海市水道部では合併協議会の決定事項をうけ、3年をめどに料金統一を実施することとして準備をすすめ、平成20年4月（5月請求分）から以下のとおり新料金を適用することとなりました。

用途	水道料金（1か月当たり、消費税込み）			
	基本料金		超過料金（1㎡につき）	
	基本水量	金額	超過水量	金額
一般	5㎡まで	1,050円	11㎡から 50㎡まで	200円
	10㎡まで	1,540円	51㎡以上	220円
臨時用	使用水量1㎡につき			420円

下水道料金（1か月当たり、消費税込み）		
基本料金		超過料金（1㎡につき）
5㎡まで	900円	140円
10㎡まで	1,200円	

料金は、基本料金と超過料金の合計額になります。

西海市上下水道事業の現況

上下水道事業を運営するための費用は、料金収入によってまかなわれています。ところが西海市では給水(処理)区域の広さに対して人口がまばらであるため施設整備などにかかる費用が高く、その費用のすべてを料金収入でまかないきれないのが現状です。下のグラフにあるように、今回の料金統一で料金収入は増加しますが、まだまだ費用全部には及ばず、不足分は税金を投入して運営されます。

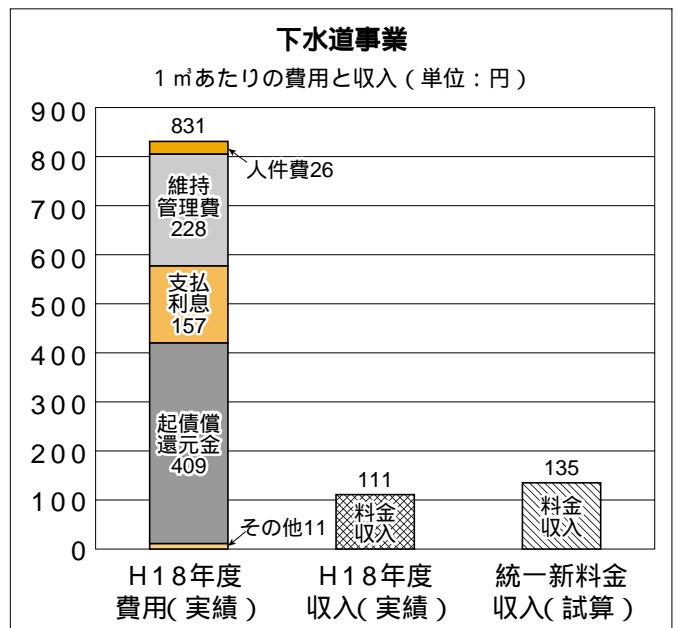
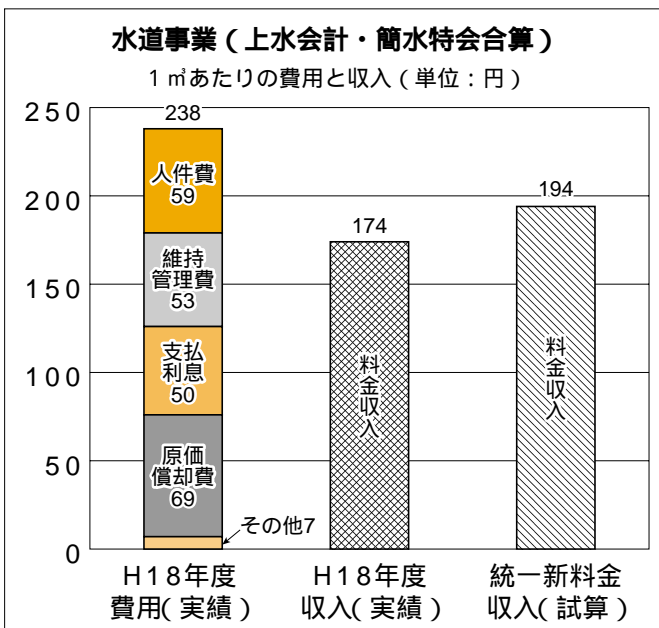

西海市使用水量別件数調べ（平成18年度実績）

今回の料金統一の概要

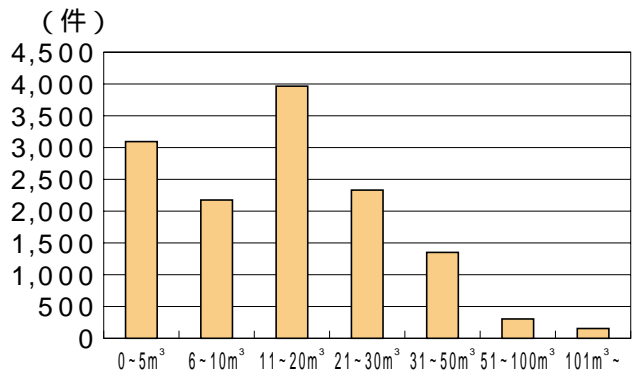

上下水道料金は生活に密接なものであるため、統一料金の決定にあたっては慎重に調査及び協議がなされました。その結果、上・下水道料金ともに旧西海町の料金体系を基準として統一料金が決定されました。

ここでは、様々な資料から新統一料金の概要を紹介します。

《旧町料金と新料金の比較》

使用水量別料金の比較（上水道）（1カ月あたり、単位：円）

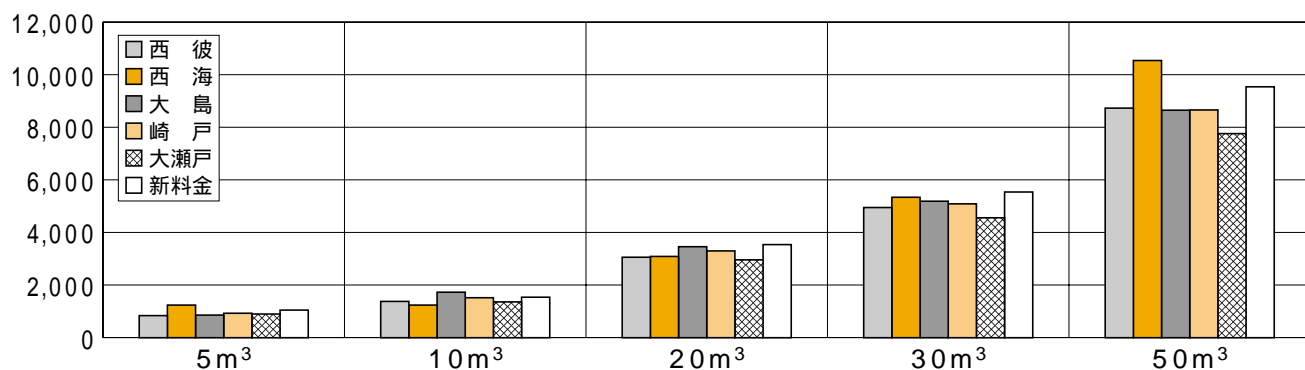

使用水量別料金の比較（下水道）（1カ月あたり、単位：円）

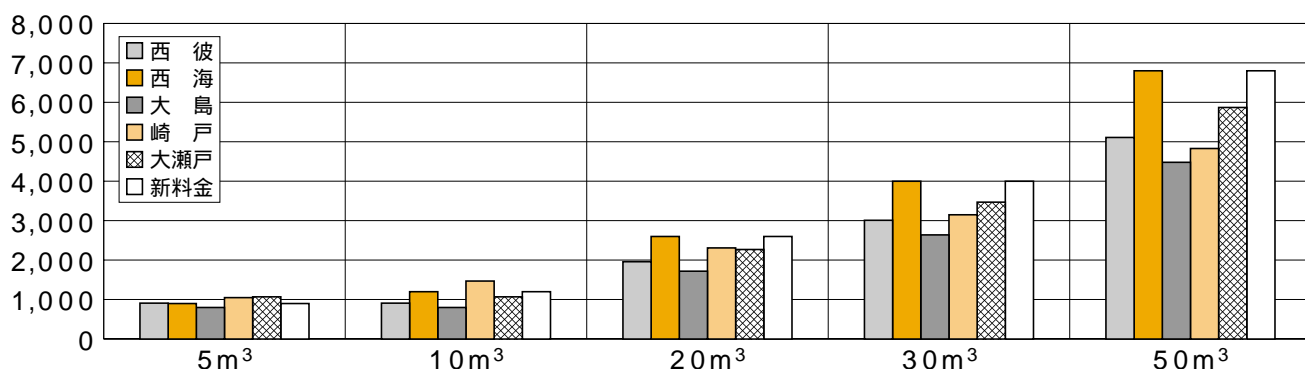

《近隣市町の料金と新料金の比較》

使用水量30m³の料金比較（上水道）（1カ月あたり、単位：円）

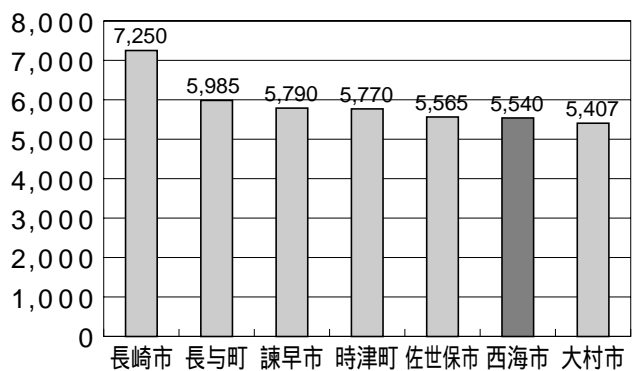

使用水量30m³の料金比較（下水道）（1カ月あたり、単位：円）

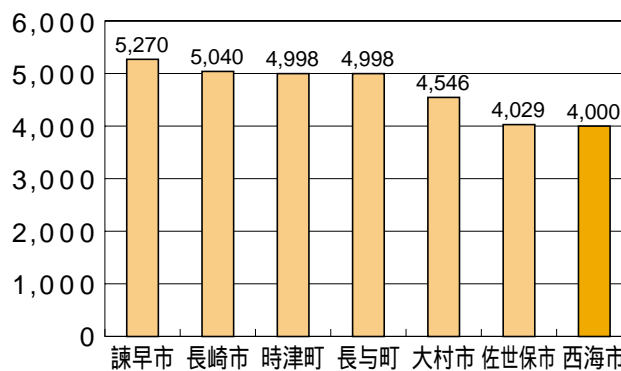

市民の皆様のご理解とご協力を、お願いいたします。

お問い合わせは 西海市水道部水道総務課 0959 - 37 - 0027（直通）まで



33 元気らんどで行われたたこあげ大会（写真上・下）



札を取りあう子どもたち（カルタ大会）



旬の話題をお届けします！

子どもたちが伝統の遊びを体験

～ 崎戸たこあげ・カルタ大会～

1月12日、崎戸中央公民館で崎戸たこあげ・カルタ大会が開催されました。

このイベントは、崎戸地区の小学生と中学生に伝統の遊びを通して新年を迎えた喜びを味わってもらおうと、蛸浦公民館がたこあげ大会、教育委員会がカルタ大会を主催し開催されたものです。

午前中に開催されたたこあげ大会では、まず子どもたちはたこ作りに挑戦。お年寄りに教わりながら一つひとつ丁寧に作り上げました。33(さんさん)元気らんどに場所を移動して行われたたこあげでは、強い風に苦戦しましたが、なかには上手に空高くまでたこをあげた子どもの姿も見られました。

午後から開催されたカルタ大会では、小学生と中学生に分かれ、小学生は崎戸今昔かるた、中学生は百人一首に挑戦。札を取るたびに部屋には子どもたちの賑やかな声が響きました。

この日は、子どもたちの昼食を食生活改善推進協議会崎戸支部のみなさんが準備。子どもたちは用意されたひじきご飯や豚汁などをおいしそうに食べていました。

小・中・高校生が 日ごろの思いを発表

～ 第1回西海市青少年健全育成大会～

1月20日、西海総合福祉センターで、第1回西海市青少年健全育成大会が開催されました。

第1部はココロねっこミュージカル「ようこそ！ほほえみ校区へ」が上演され、住民による町づくりをテーマに、福岡の劇団「ドリームカンパニー」が演じました。

第2部の西海市少年の主張大会では、市内の中学校から12名、高校から3名、開催地の小学校から4名が出演して、日ごろの思いを熱く語りました。



市長賞を受賞した松岡佳奈子さん

中学生の部は、「お父さん」という題名で、人のため、家族

のためにがんばりたいと発表した、西海北中学校2年の松岡佳奈子さんが最優秀賞にあたる市長賞を受賞し、「自分でみつける幸せ」という題名で発表した大島中学校2年の山下五奈さんが教育長賞。「働く」ということは……という題名で発表した崎戸中学校2年の高橋菜太さん、「君は愛されるために生まれた」という題名で発表した西彼中学校1年の一瀬早紀さんが育成協議会長賞をそれぞれ受賞しました。

市長賞に輝いた松岡さんは、今年9月に東彼杵町で開かれる第30回長崎県青少年の主張大会に西海市代表として出場します。



ココロねっこミュージカル「ようこそ！ほほえみ校区へ」

これまでの広報誌では、後期高齢者医療の制度に関する概要や保険料について掲載しましたが、今回は受けられる給付についてお知らせします。

平成20年
4月
スタート

後期高齢者医療で受けられる給付

【制度のポイント】

75歳以上の方が対象となります。(一定以上の障がいのある方は65歳以上)

平成20年3月末までに、新しい保険証が1人に1枚交付されます。

老人医療受給者証をお持ちの方は、制度開始の際、手続は不要です。

申請やお届け等の窓口事務はお住まいの市町で行い、制度の運営を長崎県後期高齢者医療広域連合が行います。

保険料の納付は、原則として年金天引きとなります。(年金額が年額18万円未満の方等を除く)

これまで加入されていた国民健康保険や社会保険などから移行することになりますので、これらの医療保険で負担していた保険料に代わり、後期高齢者医療制度の保険料を納めます。

社会保険などの被扶養者としてこれまで保険料を払っていなかった方には、一定期間猶予・軽減措置があります。

医療給付と窓口負担

○医療給付の種類は、現行の老人医療と同じです。

○高額介護合算療養費が設けられます。

同一世帯の被保険者において、医療保険の自己負担と介護保険の自己負担の両方が生じた場合、これらを合わせた額について年額での上限額が設けられ、負担が軽減されます。(高額医療・高額介護合算制度)

○医療機関での窓口負担は、現行の老人医療と同じです。

病院や診療所などの窓口での

自己負担の割合は1割(現役並み所得者の方は3割)と変わりません。

3割負担となる現役並所得者に該当するかどうかは、同一世帯の被保険者の所得と収入により判定します。
(市町村民税課税所得145万円以上、かつ、収入が後期高齢者複数世帯520万円以上、単身世帯383万円以上)

窓口負担は、月ごとの上限額が設けられています。

自己負担限度額を超えた高額療養費は、今まで同様、ご指定口座に振込む方法等で支払われます。



そのほかに受けられる給付



1) 健康診査を受けることができます。

原爆被爆者健診受診対象者や介護施設の入所者などは除きます。

2) はり・きゅう施術の助成を受けることができます。

指定を受けた施術所で受ける「はり・きゅう」に対して
月5回まで、1回あたり700円を助成します。

3) 被保険者が亡くなられた際には、

葬祭費として、2万円を支給します。

申請やお届けは、これまでどおり、市役所が窓口になります。

お問い合わせは、長崎県後期高齢者医療広域連合 ☎095 - 816 - 3930

または、西海市保健福祉部保健課 ☎37 - 0068 (直通)

国民健康保険特定健康診査等の希望調査を行います

4月から実施される特定健康診査等の受診希望調査を行います。

○希望調査対象者

西海市国民健康保険加入者で40歳から74歳の方。なお、年齢の基準日は平成21年3月31日です。
65歳以上で老人保健に該当している方は対象外です。
対象者は昭和9年4月1日から昭和44年3月31日生まれの方です。

○希望調査の送付等

2月上旬に対象者の方へ希望調査票を送付しますので、届きましたら必要事項を記入のうえ、同封の返信用封筒にて返送ください。

○希望調査の締め切り

締切日は2月29日(金)となっていますので、必要事項を記入のうえ、必ずお早めにご提出ください。

○希望調査の結果

希望調査後、4月以降に「健診を受ける」方には受診券を送付しますので、届きましたら内容を確認して健診受託機関で受診をしてください。

○特定健康診査等の内容

健診名称 (対象年齢)	内 容
集団健診 (40～74歳)	問診、身体計測、腹囲、血圧測定、尿検査、血液検査（貧血、肝機能、血糖、腎機能、脂質、前立腺がん検査）心電図検査 B・C型肝炎ウイルス検査（必要な方のみ） 前立腺がん検査は、40～69歳までの希望者に実施
個別健診 (65～74歳)	健診項目は、集団健診と同じです。 (西海市と契約した医療機関で特定健診が受けられます。)
総合健診 土日健診 (40～64歳)	特定健康診査と併せて各種がん検診（大腸・胸部レントゲン・胃・乳・子宮）骨粗しょう症健診が総合健診として一度に受けられます。 特定健康診査は必ず受診していただきます。がん検診等は、希望した分を受けることができます。
脳ドック (40～74歳)	特定健康診査と同様の血液検査に加え、脳CT、MRI検査が含まれます。 医療機関によっては、検査項目が異なることがあります。また、市の制度により3年に1回の受診となります。

○お問い合わせ

特定健康診査のことについて、ご不明な点などがございましたら保健課（☎37-0068）までお気軽にお尋ねください。

ねんきん特別便が届いた皆さまへ

年金記録の

確認をお願いします

（社会保険庁から大切なお知らせ）

社会保険庁では、昨年12月から「基礎年金番号に結びついていない5000万件の記録」について、名寄せの結果、記録が結びつく可能性のある年金受給者の方へ、年金加入歴・年金加入期間などをお知らせする「ねんきん特別便」を順次送付しています。

ねんきん特別便が届いた方は、新たな年金記録が結びつく可能性がありますので、届いたねんきん特別便の記録を十分確認のうえ、次の要領に沿って必ず回答してください。

- ①ねんきん特別便の記録に訂正がない場合
同封の「確認はがき」を返送
- ②ねんきん特別便の記録に訂正がある場合
「年金加入記録照会票」を記載のうえ、年金証書を添えて、お近くの社会保険事務所で行ってください。

なお、右記以外の年金受給者および被保険者の方にも順次送付される予定です。

わからないことがあれば、左記へご連絡ください。

お問い合わせ先

「ねんきん特別便 専用ダイヤル」

(0570・058・555)

長崎社会保険事務局長崎北事務所

(095・861・1211)

子どもの 予防接種 カレンダー



日程	種別	場所	受付
2月12日(火)	三種混合	たいら 医院	13:30~14:00
		小武 医院	14:15~14:45
		田中 医院	15:00~15:30
2月20日(水)	ポリオ	西彼保健福祉センター	14:00~14:30
2月25日(月)	三種混合	大島保健センター	13:00~13:30
3月4日(火)	BCG	大瀬戸保健センター	13:00~13:30
3月10日(月)		大島保健センター	13:00~13:30
3月13日(木)	三種混合	大瀬戸保健センター	13:00~13:30
3月18日(火)	ポリオ	池田 医院	13:30~14:15
		小武 医院	14:45~15:30

平成13年4月2日～平成14年4月1日生まれで麻しん風しん予防接種2期を済ませていないお子さんは、3月末日までに接種を済ませましょう。

「平成19年度西海市予防接種カレンダー」に掲載しています。予防接種カレンダーは、母子保健事業実施時や各総合支所でも配布しています。

保健・年金カレンダー

母子健康手帳交付日程

月日	場所	時間
2月19日(火)	崎戸保健センター	10:00~12:00
2月21日(木)	大瀬戸保健センター	13:30~16:30
2月22日(金)	西彼保健福祉センター	
3月6日(木)	大島保健センター	
3月11日(火)	西海保健センター	
3月13日(木)	大瀬戸保健センター	10:00~12:00
3月18日(火)	崎戸保健センター	
3月28日(金)	西彼保健福祉センター	

母子健康手帳交付には、印鑑が必要です。

年金・社会保険総合相談

月日	場所	時間
2月14日(木)	西海保健センター	11:00~15:00
3月6日(木)	西彼総合支所	

相談を受ける際は、年金手帳、年金証書及び身分証明書、その他年金・社会保険相談に関する書類をお持ちください。

すくすく相談

月日	場所	時間	予約締め切り
3月5日(水)	大瀬戸保健センター	10:00~12:00	2月26日(火)

*臨床心理士による子育てに関する相談を受け付けています。

乳幼児相談、乳幼児健康診査等の日程については、広報さいかい3月号と同時に配布しました「平成19年度西海市母子健康カレンダー」に掲載しています。母子健康カレンダーは、母子保健事業実施時や各総合支所でも配布しています。

届けようあなたの気持ち

～献血にご協力ください～

月日	場所	時間
3月13日(木)	福祉事務所前駐車場	9:00~13:00
		14:00~15:30

2月の

健康テレホンサービス

TEL.095-826-5511・0956-23-4300

月 おならでお悩みの方へ

火 大便の失禁

水 よだれの多い子ども

木 花粉症の鼻水

金 マウスピースの効用

土日 おりもの

*祝日は、前日のテープが流れます。

本 おすすめの本・新刊

西彼図書館 (☎37 - 0228)



『魔物(上・下)』 大沢在昌 著
ロシアから密かに日本に持ち込まれた、一枚のアイコン。麻薬取引の現場から、犯人と共に消えたこの絵に描かれていたのは、ロシアでは聖人とも魔物とも言われている伝説の存在だった。消えた聖人画が地獄への扉だった。

西海図書館 (☎37 - 0234)



『へんないきもの三千里』 早川いくを 著
深海魚に吞まれ、アリの奴隷にされ、免疫細胞軍と戦う羽目に...。
生物界に迷い込んだセレブなおシャレ少女が見た、弱肉強食の生態系！
へんないきもの、続々登場。

大島図書館 (☎37 - 0247)



『雅楽戦隊ホワイトストーンズ』 鈴井貴之 著
世界の平和は守れない。だけど、自分の家族だけは守る。それと北海道札幌市白石区だけは守る。中心人物は、甲斐性のないスナック店員、小さな電気店の跡取り、塾講師をクビになったニート...。これは、そんな地域限定ヒーロー・雅楽戦隊ホワイトストーンズの奮闘を描いた物語。

崎戸図書館 (☎37 - 0158)



『パークチルドレン』 石野文香 著
ひとりぼっちだった15歳の水香は、閉鎖された遊園地で仲間に出会い、初めての恋をした。そして突然、親友の千夏が事故死し、水香は千夏が妊娠していたことを知る。水香は、千夏の最後の願いを叶える約束をするが...。大切な人を守るために、何ができるだろう？

大瀬戸図書館 (☎37 - 0268)



『お家さん(上・下)』 玉岡かおる 著
明治から昭和へ激動の時代、世界中に商売を拡げた神戸の巨大商社・鈴木商店。その頂点にいたのはひとりの女性だった。母として、大企業のトップとして生きた女が、その手で育て、守り抜いたものを豊かに描く書下ろし長篇。

『黒髪』(谷村志穂)
『余命一ヶ月の花嫁』
(TBS「イブニング・ファイブ」)
『アンダーリポート』(佐藤正午)
『ダイニング・アイ』(東野圭吾)
『この風にトライ』(上岡伸雄)

『長生き競争!』(黒野伸一)
『生物と無生物のあいだ』(福岡伸一)
『図書館革命』(有川浩)
『引退犬 命の物語』(沢田俊子)

『靖国への帰還』(桂望実)
『カツラ美容室別室』(山崎ナオコラ)
『のぼうの城』(和田竜)
『星へ落ちる』(金原ひとみ)

『いっそ悪女』(唯川恵)
『私を猫と呼ばないで』(山田正紀)
『篤姫の生涯』(宮尾登美子)
『商人龍馬』(津本陽)
『絵本佐賀のがばいばあちゃん』
(島田洋七)

『チェスト!』(登坂恵里香)
『ゴールデンランパー』(伊坂幸太郎)
『仏果を得ず』(三浦しをん)
『名医の最新治療アレルギー疾患は治せる』
(週刊朝日編集部)
『錬金術師ニコラ・フラメル』
(マイケル・スコット)

おはなし会

各地区で司書やボランティアの方による絵本の読み語りなどを実施します。皆さんの参加をお待ちしています。

【開館時間】火～金曜日10:00～18:00

土・日曜日9:00～17:00

【休館日】毎週月曜日・祝日

崎戸図書館 月～金曜日9:00～17:00開館
土・日曜日・祝日は休館日

図書館にない本は、市内の図書館や県立図書館等に問い合わせ、取り寄せることができます。お気軽に司書にご相談ください。

ところ	とき
西彼図書館2階	2月16日(土) 10:00～
西海図書館2階	2月9日(土) 10:30～
大島図書館3階	2月23日(土) 10:30～
大瀬戸図書館2階	2月16日(土) 13:30～

2月のカレンダー

月	火	水	木	金	土	日
				1	2	3
4	5	6	7	8	9	10
11	12	13	14	15	16	17
18	19	20	21	22	23	24
25	26	27	28	29		

3月のカレンダー

月	火	水	木	金	土	日
					1	2
3	4	5	6	7	8	9
10	11	12	13	14	15	16
17	18	19	20	21	22	23
24	25	26	27	28	29	30

■は休館日

「早寝・早起き・朝ごはん」

西海市内の小学校の事例

「自らを拓く子ども」をめざして 10 (自立・自律学習のすすめ)

西海市立江島小中学校

学校・家庭・地域

現在、子ども2名の小規模併設校です。子どもたちは毎日元気で頑張っています。

登校の途中や朝のランニングのとき、地域の方から「おはよう、頑張ってるね」などと声をかけられている姿をしばしば見かけます。「子どもたちは島の宝」、地域の方々からいつも温かく見守っていただいております、学校行事等へも随分ご協力いただいております。

子どもたちは、朝6時頃には起床し、その後、家族で朝ご飯をしっかりと食べ、7時30分すぎには登校してきます。ごく自然なあたりまえの生活リズムとして身に付いています。

「早寝・早起き・朝ごはん」の取り組みについては育友会で確認し、パンフレットを配布してお知らせしました。また、学校便り「江島の風」でも、保護者及び地域の方々へお知らせしました。家庭・地域・学校がそれぞれの役割に務め、協力し合って子どもたちを育てる『江島の風土』が受け継がれている地域です。

本校では、「自らを拓く子ども」をめざし、「早寝・早起き・朝ごはん」運動も含めた『自立・自律学習のすすめ』に取り組んでいます。

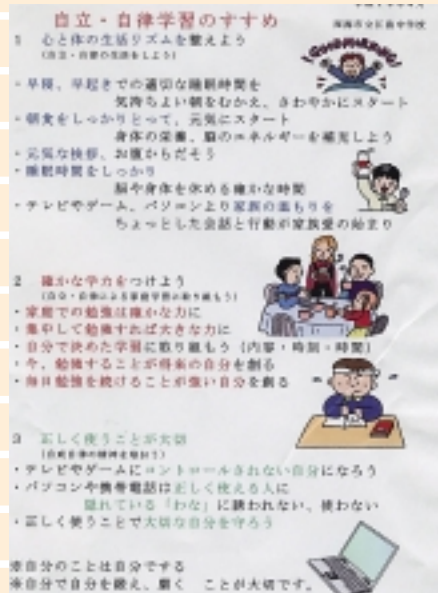

西海市立江島小中学校 校長 小森 悟

「いじめ」は犯罪です。物を盗んだり、人を傷つけることと同様に、反社会的な行為です。

西海子ども電話相談 (月曜日～金曜日の午前9時～午後5時) ☎32 - 1114

平成20年度 西海市奨学資金募集のご案内

○募集期間

平成20年2月1日から平成21年1月31日まで(1年間随時)

○応募資格

市内に住所がある方の子弟で、高等学校(高等専門学校含む)または、これと同程度の学校に在学する方および大学または同程度の学校に在学する方のうち、経済的理由により就学が困難で、人物、学業ともに優れている方。

他公私団体(の奨学金制度)との併願は認めます。ただし、併給はしません。

基本的に、日本学生支援機構および長崎県育英会の奨学資金を申請し採用されなかった方、もしくは、上記の奨学資金制度に該当しない方を対象とします。

○貸与月額

- ①公立高等学校・国立高等専門学校
自宅・自宅外共 20,000円
- ②私立高等学校
自宅・自宅外共 25,000円
- ③大学(短期大学含)
国公立 25,000円

私立 35,000円

○貸与期間

正規の最短就学期間内において貸付を行います。

○申請に必要な書類

- ・西海市奨学資金貸与申請書(様式第1号) 保証人が2名必要です。
- ・西海市奨学資金貸与申請者調書(様式第2号)
- ・所得証明書(世帯員の収入のある者すべての分)
- ・在学証明書(進学予定者については、合格通知等)
- ・出身中学校長(または高等学校長)の卒業成績証明書

○貸付の選考

貸付の決定は、申請書等の資料により検討し、選考委員会の選考に基づいて決定します。

○償還方法

最終学校を卒業後6か月を経過した日から、資金の貸与を受けた在学期間の2倍に当たる期間内に毎月返還を行います。

利息は無利子で元金のみ償還となります。

○申し込み先

父母または、これに代わる人が教育委員会に申し込み、申請用紙の交付を受け、必要書類を作成のうえ、提出してください。

○申込・問い合わせ先

教育委員会教育総務課(☎37 - 0077)

「生涯学習ボランティア」を募集しています。

お問い合わせは市教育委員会社会教育課(☎37 - 0079)まで。

市営住宅等入居者募集

【募集住宅】

所在地	団地名	種別	戸数	棟号	規格	面積㎡	家賃
西海町丹納郷2050番地 3	丹納住宅	市営	1	A -	-	36.00	3,100円～5,200円
大島町1876番地 8	大小島団地	市営	1	C 2	3 K	57.88	10,100円～16,800円
大島町6294番地	塔の尾団地	市営	2	- 2	3 D K	61.88	10,600円～17,500円
大島町8562番地	大島新田団地	市営	1	S 5 2	3 K	63.00	11,900円～19,800円
大島町1793番地 1	浜町団地	改良	4	- -	2 K	41.70	9,900円～16,400円
大島町1786番地	浜町団地	市営	3	- -	3 K	49.32	10,400円～17,200円
大島町1783番地	浜町団地	県公社	1	G 101	3 K	-	23,300円
大島町1786番地	浜町団地	県営	1	1-1 404	3 K	-	11,400円～18,900円
大島町1813番地 8	真砂団地	市営	2	A-1 -	3 D K	51.25	11,000円～18,300円
大島町1813番地 8	真砂団地	特公賃	5	A-1 -	3 D K	51.25	29,600円
大島町1813番地 8	真砂団地	市営	3	A-1 -	3 D K	51.25	11,000円～18,300円
大島町1813番地 8	真砂団地	市営	1	A-2 105	3 D K	61.25	14,300円～23,600円
大島町1812番地 2	真砂団地	改良	1	K 2 103	3 D K	53.25	13,700円～22,700円
大島町1812番地 2	真砂団地	改良	1	K 3 304	3 D K	58.70	13,900円～23,100円
大島町1812番地 2	真砂団地	改良	1	10 3	3 D K	66.68	16,300円～27,000円
大島町5389番地	太田尾団地	特公賃	4	- -	3 L D K	81.30	35,500円
崎戸町蛸浦郷1373番地 1	内鋤田団地	市営	3	- -	3 D K	61.83	14,700円～24,300円
崎戸町本郷1688番地 2	浄心団地	市営	1	1 202	3 D K	68.20	19,500円～32,300円
崎戸町蛸浦郷1764番地 1	栗坂団地	単独	1	- 102	3 L D K	66.37	34,000円
崎戸町江島152番地 1	江島団地	特公賃	1	- -戸建	3 L D K	80.32	34,000円
崎戸町平島116番地	平島団地	特公賃	1	-	3 L D K	80.30	34,000円
崎戸町蛸浦郷60番地	浅間団地	特公賃	3	- -	1 D K	32.38	17,000円
崎戸町蠣浦郷1952番地	奥浦団地	市営	1	B 101	3 L D K	61.10	15,700円～26,100円
大瀬戸町瀬戸東浜郷153番地 1	東浜住宅	単独	1	B 2	3 D K	55.90	18,000円
大瀬戸町多以良内郷423番地 1	多以良団地	市営	1	A 205	3 D K	69.20	16,200円～26,800円
大瀬戸町瀬戸西浜郷794番地 1	西浜団地	特公賃	1	A 203	3 L D K	79.82	55,000円

マークのある住宅は入居者の所得により家賃が変動します。

マークのある住宅は、年齢に関係なく単身での入居が可能です。

住戸の詳細については、市役所・各総合支所の掲示板または西海市ホームページをご覧ください。

敷金	家賃の3か月分
入居資格	・市税等を滞納していない方
	・暴力団員でない方
	・入居申込日において、所得額が法の定める月額20万円以下であること。(市営・県営が該当)
	・入居申込日において、所得額が法の定める月額20万円以上であること。(特公賃が該当)
	・種別が単独の住宅については、所得要件が上記とは異なりますので、申込を希望される方は担当課までお問い合わせください。
・同居親族を有すること(60歳以上である場合、または条例の定めるところにより、単身での入居が可能な場合もありますのでご相談ください。)	

○応募要領

募集期間	2月7日(木)～2月20日(水)
申込方法	管理課および総合支所業務課に備え付けの申込書に必要事項を記入し、必要な書類を添付して提出してください。
入居者の決定方法	入居者の決定方法 選考及び公開抽選により決定します。 (抽選日・入居説明会の日時は審査が終わり次第別途通知します。)
入居時期	入居を決定した日から10日以内に入居決定通知書を送付し、入居手続き完了後入居可能日を通知します。

○注意事項

ペット	市営住宅等では、犬や猫、その他近隣住人に迷惑を及ぼすような動物の飼育は固く禁止しています。
連帯保証人	入居決定された方は、住宅入居前に連帯保証人(西海市内在住)の方が2名必要ですので、あらかじめご了承ください。

詳しくは、建設部管理課住宅管理班(☎37-0021)または各総合支所業務課にお問い合わせください。

西海市臨時職員候補者募集 総務課人事班（☎37 0011）

市では、平成20年度臨時職員候補者の登録を受け付けます。
登録を希望される方は、次の要領に沿って登録申請を行ってください。
登録された方の中から、臨時職員を雇用する必要が生じたときに条件に合う方を登録者の中から選考し採用します。

登録によりすぐに雇用されるものではありませんので、ご注意ください。

- 応募資格** 本市に住所があり、パソコンで文書作成や表計算ができる方。
または、看護師（准看護師）、管理栄養士（栄養士）、保健師、保育士、調理師（員）、介護職員等の資格を有する方。
- 登録者名簿への登録期間** 平成20年4月1日から平成21年3月31日まで
- 業務内容** 一般事務：パソコンによる書類作成、データ入力などの事務補助
有資格者：保育等それぞれの専門業務 など
- 賃 金** 一般事務：日額 6,000円
看護師：日額 8,100円 など
職種・勤務時間などにより異なります。
- 勤務時間** 原則として1日8時間以内
所属部署や職種により異なる場合があります（夜間を含む）
- 任用期間** 原則2か月以内
所属部署や業務内容により異なる場合があります。
- 応募要領** 総務課および各総合支所市民課に備え付けの申請書に必要事項を記入し、写真を貼付のうえ、総務課または各総合支所市民課に提出してください。（郵送可）
登録申請書は、西海市ホームページからもダウンロードできます。
- 募集期間** 随時募集

西海市嘱託徴収員募集

税務課 ☎37 0062

○募集内容

- ・職種：市税務徴収員
- ・勤務内容
国民健康保険税等未納者への訪問徴収等
- ・応募資格
健康で車の運転が可能な方
- ・募集人員：若干名

○勤務条件

- ・勤務形態
月（金）週30時間勤務
（夜間勤務等あり）
- ・雇用期間
平成20年4月1日
～平成21年3月31日
- ・報酬等
月額：150,000円
- ・その他「西海市非常勤職員の任用に関する規程」により支給します

○応募要領等

- ・市販の履歴書を税務課に提出してください。
- ・（申込履歴書は返却しません。）
- ・提出先
〒857 2392
長崎県西海市大瀬戸町瀬戸
榎浦郷222番地

西海市役所税務課

- ・応募締切：3月7日（金）必着
- ・選考方法
書類審査及び面接による
（日時等については、後日申込者あて連絡します。）

大崎やすらぎ荘非常勤職員募集

大崎やすらぎ荘
☎34 2227

○募集内容

- ・職種：介護員
- ・採用人員：若干名
- ・応募資格：市内に居住している健康な方で、通勤可能な方
- ・ヘルパー2級所持者もしくは今後取得予定がある方
- ・募集期限：3月31日（月）

○採用決定

- ・面接試験による
- ・履歴書（写真貼付）、を大崎やすらぎ荘に提出してください。

○勤務条件

- ・勤務時間：週30時間
（夜勤あり）
- ・報酬等
月額：120,000円

○その他

- ・報酬月額以外に、市の規定に基づき夜間介護手当、時間外報酬、通勤費用等を支給します。

詳細については、「西海市非常勤職員の任用に関する規程」による

特別支援教育補助員募集

教育委員会学校教育課指導班
☎37 0078

○募集内容

- ・職種
教育補助員・教育指導員
- ・採用人数：若干名
- ・応募資格
市内の指定された小学校へ通勤可能な方。
- ・教育指導員は、小学校教員免許保有者。

○勤務内容

- ・支援を要する児童に対する教育補助。
- ・教育指導員は、学習指導業務も含まれます。
- ・募集期間
3月7日（金）までに、教育委員会学校教育課へ履歴書を送付してください。

○身分及び任用期間

- ・身分は非常勤職員とし、任用期間は平成21年3月24日までの指定された日とします。

○採用決定

- ・面接試験をして決定します。

自衛官を募集します
 自衛隊琴海地域事務所
 (☎095 884 2809)

○二等陸・海士(男子)
 ・資格
 18歳以上27歳未満の方
 (高卒見込み含む)
 ・試験
 2月20日(水)・21日(木)のどちらか1日

○募集締切: 2月15日(金)

長崎県男女共同参画審議会委員募集
 長崎県男女共同参画室
 (☎095 822 4729)

県の男女共同参画行政の効果的推進をはかり、男女共同参画に関する諸問題について、広く県民の意見を聞くため、次のとおり委員を募集します。

○募集期間: 2月12日(火) ~ 3月10日(月)

○募集人数: 4名程度

○応募資格
 20歳以上で、県内に居住または通勤(通学)している方

○任期
 原則として、平成20年4月の委員委嘱の日から平成22年3月31日まで

○活動内容

長崎県男女共同参画審議会へ出席し、提言や審議を行う(会議は年間3回程度開催予定)
 交通費等(県の基準による)の支払いあり

○応募方法

応募申込書に必要事項を記入し、800字程度の小論文(左記テーマから1つを選択)を添えて、郵送またはEメールによりお申し込みください。

【テーマ】

- ①私が進めたい「男女共同参画社会」について
- ②男女平等について
- ③女性の社会参画について

○選考方法

選考委員会において、小論文による選考を行う

○応募先

〒850 0862
 長崎市出島町2 11
 長崎県男女共同参画室
 ☎095 822 4729
 ファックス
 095 822 4739
 Eメール
 s03120@pref.nagasaki.jp

○応募期限: 3月10日(月)

(当日消印有効)
 応募用紙は県ホームページ
<http://www.pref.nagasaki.jp/danjio/> おちび市役所市民

生活課または各総合支所市民課に備え付けています。

平成20年度「男女共同参画週間」標語募集

○募集内容

男女共同参画をテーマにした標語(特に、身近なところから男女共同参画を推進するような標語)

○応募資格

どなたでも応募できます。(ただし、個人によるもので未発表の自作のもの)

○応募期限

2月29日(金)(必着)

○応募方法

官製ハガキ、電子メール、ファクシミリ1通に1作品を記入し、住所・氏名・年齢・性別・電話番号をご記入のうえ、下記宛先までお送りください。
 (おひとり何作品でも応募できます。)
 郵送の場合
 〒100 8914
 東京都千代田区
 永田町1 6 1
 内閣府男女共同参画局総務課「標語募集係」あて
 ファクスの場合
 03 3581 9566
 内閣府男女共同参画局総務

課「標語募集係」あて

電子メールの場合

男女共同参画局ホームページ
<http://www.gender.go.jp/> にアクセスしてください。

○審査等

内閣府において審査を行い、入賞作品を決定します。最優秀作品は、6月23日(月)に開催する予定の「男女共同参画全国会議」で表彰します。

○その他

・応募作品は返却いたしません。
 ・入賞作品の著作権は内閣府に帰属します。
 ・最優秀作品は、「男女共同参画週間」のポスター等に使用する予定です。
 詳しくは内閣府男女共同参画局ホームページ
<http://www.gender.go.jp/> にアクセスするか、内閣府男女共同参画局総務課
 ☎03 3581 2022
 にお尋ねください

西海市大瀬戸町第1回カラオケ発表会

と き 4月13日(日)
 開場: 9時30分 開演: 10時
 ところ 大瀬戸コミュニティセンター
 3階大ホール

唄の大好きなあなたも
 歌手の気分でステージで歌ってみませんか!
 エントリー料: 3,000円

なお、会場への入場は無料となっておりますので、皆さまお誘いあわせのうえ、ご来場ください。心よりお待ちしております。

主催 大瀬戸カラオケ愛好会

お知らせ

医療費控除に使用する
「主治医意見書の内
容確認書」について

長寿介護課

(☎3700024)

平成19年分の所得の確定申告時に高齢者のおむつ代について医療費控除を予定している方で、次の要件全てに該当する場合、医師が発行する、おむつの使用証明書」に代えて、長寿介護課で発行する、「主治医意見書の内容確認書」を医療費控除の添付書類とすることが出来ます。

- ①平成18年分も同じ対象者のおむつ代について医療費控除を受けていること。
 - ②対象者が平成19年中に介護保険の認定を受けていること。
- なお、申請は市民生活課または各総合支所市民課でも受け付けますが、発行は長寿介護課のみとなっています。詳しくは、長寿介護課へお問い合わせください。



難病患者等ホームヘルパー養成研修を開催

西彼保健所 ☎095

8560691

西彼保健所では、難病患者等の多様化するニーズに適切に対応できるホームヘルパーを養成することを目的に、次のとおり研修会を開催します。

○日時

2月16日(土)

10時～15時30分

○場所

西彼保健所大会議室

(長崎市滑石1-9-5)

○対象者

ホームヘルパー1・2級課程修了者

介護福祉士

原則として難病従事者

ホームヘルプサービス事業に従事することを希望する方、従事することが確定している方または既に従事している方

○内容

・難病に関する行政施策

(難病の保健・医療・福祉制度)

・難病に関する基礎知識

(難病患者の心理及び家族の理解)

の理解)

・難病に関する基礎知識
(難病の基礎知識)

○その他

・研修修了者に修了証書及び携帯用修了証書を発行します。

・受講料は無料ですが、テキスト代として1,785円

(1,700円+税)が必要

です。

・昼食・お茶等は各自ご準備

ください。

長崎県最低賃金は
時間額 619円

長崎労働局賃金室

(☎095 801 00

33)

この長崎県最低賃金は、長崎県内の事業所で雇用されるすべての労働者に適用されます。

ただし、産業別最低賃金が

優先して適用される業種もあります。

春の自然の学校

春のウォッチング・ハイク

西彼青年の家

(☎221337

FAX ☎2194

URL: <http://www9.ocn.ne.jp/nishi.ie/>

みんなで楽しく青年の家周辺をハイキングし、春を探し、途中で採集した山菜を調理し、春をいただきます。

○とき 3月15日(土)10時～

16日(日)13時～1泊2日

○ところ 西彼青年の家

○対象 家族他どなたでも

○定員 40人

○参加費 子ども1800円

大人 2000円

○持参品 1日目弁当、マイ

カップ、宿泊に必要な物、

ハイキングができる服装

○申込み方法

3月6日(木)までに電話・FAXで

人事異動を行いました

次のとおり市職員の人事異動を行いましたので、お知らせします。

異動(1月1日)

()内は旧所属

○課長補佐級

・西海市役所

【保健福祉部保健課】

課長補佐 平尾 満明

(保健福祉部長寿介護課)

○看護師

・西海市立病院

【看護課】

看護師 峰 めぐみ

(新規採用)

看護師 中尾 淳子

(新規採用)

小型船舶免許更新・失効講習

2月24日(日) 写真は当日撮影

①09:30～ 西海公民館(黒口郷488-1)

②14:30～ 大瀬戸コミュニティセンター

当日持参: 海技免状又は操縦免許証

住民票(本籍記載)...必要に応じ

申込先: 入枝海事事務所(099-281-7753)

西海ごうぎよか隊メンバー募集

練習期間: 3～11月まで

練習時間: 20～22時まで

練習場所: 火曜日・西海南中体育館

(予定) 金曜日・西海西小体育館

(場所が遠い人は要相談)

会費: 月々大人1,000円(予定)

中学生以下500円

(遠征費・衣装・諸経費別)

募集要員: 踊り子・旗持ち・声だし・スタッフ

e-mail wlv.vlw-wlx.xlw@ezweb.ne.jp

よさこい



経験者・未経験者・親子連れ大歓迎! まずは見学にお越しください!

代表 岩崎 久

休診日・夜間の救急車の受け入れを休止しています

長崎市立琴海病院 (☎095 - 885 - 2016)

長崎市立琴海病院では、医師不足のため、平成20年1月31日をもって「救急病院の告示」を取り下げました。

このため、2月からは休診日や夜間の救急車の受け入れを休止しています。

皆さまのご理解をお願いします。

なお、時間外であっても、ご自身で直接来院された場合の診察は、これまでどおりお受けします。

西海市収入証紙制度を廃止します。

会計課 (☎37 - 0074)

4月1日(火)から西海市収入証紙による納入方法を廃止します。(戸籍や住民票の交付、税務証明手数料等)

新しい納入方法は、各担当課窓口で直接現金で納める方法になります。

詳しくは各担当課にお問合せください。

なお、未使用の証紙については、4月1日以降に還付手続きを開始いたします。

後日口座振込みをいたしますので、各総合支所市民課または会計課で手続きを行ってください。

子育てに役立つ情報が満載！

～ホームページ「ながさき子育て広場」を開設～

ながさき安心子育てホッと実行委員会(長崎県子ども未来課)では、就学前の子育て家庭を対象に、パソコンや携帯電話で手軽に子育てに関する情報を入手できるホームページ「ながさき子育て広場」を開設しました。

ホームページには、8つのテーマに沿った子育てに関する講座やイベント・サークルについての情報など、子育てのための情報が満載です。

子育てのため是非お役立てください。

【ホームページアドレス】

パソコン

<http://www.nagasaki-anshinkosodate.net/>

携帯電話

<http://www.nagasaki-anshinkosodate.net/m/>



○問い合わせ先

長崎県子ども未来課

(☎095 895 2686)

ながさき子育て広場ホームページ



県では、地球温暖化を防ぐため住民参加型の「みんなで止めよう温暖化」推進事業を展開しています。その取り組みのひとつとして、増加傾向にある二酸化炭素排出量を削減するため、家庭における節電などの取り組みが確認できるエコシート(第2版)を県内全世帯に配布することになりました。

- ① まず、普通に1週間を過ごしながら電気の使用量を記入します。
- ② 次に、1週間「使わない部屋の明かりは消す」「コンセントをこまめに抜く」といった省エネの取組をしながら、電気の使用量を記入します。
- ③ 最後に、「普通の1週間」と「省エネの1週間」を比べてください。

「エコシートで止めよう温暖化」
子どもたちの未来のため
私たちができること
始めてみませんか？

電気がどのくらい節約されて、二酸化炭素排出量の削減につながるのかが分かります。

「みんなで止めよう温暖化」 エコシートを活用しよう！

市役所環境政策課 (☎37 0065)
エコシートについては
県環境政策課 (☎095 895 2353)

○エコシートとは？

家庭で二酸化炭素排出量がどれくらい減らせるかを、楽しく・簡単に実感できるように工夫したシートです。

○エコシートの記入方法は？

① まず、普通に1週間を過ごしながら電気の使用量を記入します。

② 次に、1週間「使わない部屋の明かりは消す」「コンセントをこまめに抜く」といった省エネの取組をしながら、電気の使用量を記入します。

③ 最後に、「普通の1週間」と「省エネの1週間」を比べてください。

電気がどのくらい節約されて、二酸化炭素排出量の削減につながるのかが分かります。

求人情報

《西彼・西海・大瀬戸地区》

求人番号	事業内容(町名)	職業	賃金	その他
42011 - 4881	老人福祉・介護事業 (西彼町)	介護職員	130,900 142,900	資格等不問
42011 - 7081	病院 (西彼町)	看護師	167,405 210,676	免許:看護師(正)
42011 - 541771	スポーツ施設提供業 (西彼町)	ビル管理業務	112,125 120,750	免許:普通自動車
42011 - 14181	老人福祉・介護事業 (大瀬戸町)	介護士	130,000 150,000	免許:普通自動車 (AT限定不可)
41060 - 2123371	下着類製造業 (佐賀県白石町)	ミシン オペレーター	108,360	資格等不問 時給:630 就業場所:西彼町
42011 - 535871	セメント・同製品製造業 (大瀬戸町)	工員	136,000 176,000	免許:普通自動車
2011 - 531671	他に分類されない小売業 (大瀬戸町)	花の販売	130,000 175,000	免許:普通自動車 (AT不可)
42011 - 528271	一般乗合旅客 自動車運送業 (大瀬戸町)	バス運転手	142,636	免許: 大型2種自動車 時給:810
42011 - 526771	自動車整備業 (西彼町)	自動車整備工	118,000 130,000	免許:普通自動車 (AT限定不可)
42011 - 521071	その他の食品製造業 (西海町)	食品製造業	108,944	免許資格等不問 時給:619
42011 - 540471 (パート)	一般貨物 自動車運送業 (西彼町)	一般事務	時給700	資格等不問
42011 - 538171 (パート)	農林水産業協同組合 (大瀬戸町)	荷受出荷補助	時給750 時給1100	資格等不問
42011 - 516571 (パート)	食堂・レストラン (西彼町)	レストラン スタッフ	時給700 時給800	免許等不問
40120 - 11625571 (パート)	食堂・レストラン (福岡市)	店内業務全般	時給680 時給900	免許等不問 就業場所:西彼町
42011 - 522371 (パート)	公園・遊園地 (西彼町)	販売・接客業務	時給650	免許等不問

《大島・崎戸地区》

求人番号	事業内容(町名)	職業	賃金	その他
42011 - 13281	遊技場 (大島町)	ホール係	145,000	免許資格等不問
42011 - 530371	船舶製造・修理業 (西海町)	船舶溶接	176,000 316,800	免許資格等不問 就業場所:大島町
42011 - 1581	無機化学工業製品製造業 (崎戸町)	塩の包装	125,000 150,000	免許:普通自動車
40130 - 3818271 (パート)	その他の飲食料品 小売業 (北九州市)	調理補助	時給650	免許資格等不問 就業場所:大島町
42011 - 527871 (パート)	旅館・ホテル (大島町)	ホール係員	時給690 時給750	免許資格等不問

詳しくはハローワーク西海へお尋ねください。(☎22 - 0033)

「 広報 さいかい SaiKai 」に 広告を掲載しませんか?

市では、市内企業と商店等の振興や市の財源確保を図る目的で、広報紙内に広告を募集しています。

○発行部数 13,500部(市内全世帯配布)

○広告の仕様

(1)規格及び広告掲載料

区分	規 格	広告掲載料
1 枠	たて45mm × よこ178mm	月額1万円
半枠	たて45mm × よこ88mm	月額5千円

(2)広告掲載の位置 市が指定した位置

(3)刷色 2色

○申込方法

情報統計課備え付けの「広報さいかい広告掲載申込書」に必要事項を記入のうえ、広告の原稿を添えて提出してください。(申込書は、市のホームページからダウンロードできます。)

○募集締切

掲載しようとする広報紙発行日(毎月5日)の40日前まで

○その他

- ・原則として広告の内容やデザインは、広告主で作成していただきます。
- ・広告申込書の内容を審査し、要綱掲載基準により掲載の可否を決定します。
- ・広告掲載料を広報紙発行の15日前までに納入していただきます。

掲載できる広告の要件については、情報統計課広報統計班へお尋ねいただくか、市のホームページをご覧ください。

情報統計課(☎37 - 0064)



救急医療在宅当番医

専門外に対しては診療ができない場合があります。当番医は変更になることがあります。ご利用の際は、当番医に電話で確認してください。

西 海 市			
3 / 2 (日)	金森医院 ☎32-0006	浦口医院 ☎22-0015	西海市立病院 ☎34-3371
3 / 9 (日)	東内科医院 ☎27-0127	中村医院 ☎22-0012	西海市立病院 ☎34-3371
3 / 16 (日)	田中医院 ☎32-0033	山崎医院 ☎35-3337 松島診療所 ☎22-0271	西海市立病院 ☎34-3371
3 / 20 (祝)	田中クリニック ☎27-0035	池田医院 ☎33-2021	西海市立病院 ☎34-3371
3 / 23 (日)	たいら医院 ☎32-2011	雪浦診療所 ☎37-0150	西海市立病院 ☎34-3371
3 / 30 (日)	小武医院 ☎32-2121	わたなべクリニック ☎23-3002	西海市立病院 ☎34-3371

地方債の繰上償還に伴う 財政健全化計画および 公営企業経営健全化計画 を作成しました！

総務部財政管理課（☎37 - 0022）
水道部水道総務課（☎37 - 0027）

現在、西海市は過去の地方債借入金の毎年の償還が財政圧迫の原因の一つとなっていますので、地方債の繰上償還を実施し、高金利の利払い負担軽減をしようと計画をしています。

地方債の繰上償還を行う場合は、地方債の借入初年度に計画をした償還計画に基づいて残りの償還期限までの利子相当額を補償金として通常支払う必要がありましたが、国の制度改正により平成21年度までに利率5%以上の地方債の繰上償還について限定的に補償金なしで繰上償還が行えるようになりました。

今回、繰上償還の実施に伴い「公的資金補償金免除繰上償還に係る財政健全化計画及び公営企業経営健全化計画（簡易水道事業、末端給水事業）」を作成しましたので公表いたします。

（詳細については、各計画をホームページに掲載しています。）

新産業の創造や 地域活性化に取り組む 企業・団体等の皆さまを 応援します！

「産炭地域振興基金助成事業」活用についてのご案内
政策企画課（☎37 - 0063）

市では、(財)長崎県産炭地域振興財団の基金助成事業を活用した地域の振興を考えています。今後、平成20年度事業の募集が行われると思われまので、詳細については、政策企画課までご相談ください。

1. 産炭地域新産業創造等基金
 - ・対象地域
旧大瀬戸町、旧崎戸町、旧大島町
 - ・対象事業
雇用を創出するための新産業創出や誘致企業等への支援事業で、市の産炭地域新産業創造等実施計画に掲載されている事業。
2. 産炭地域活性化基金
 - ・対象地域
旧大瀬戸町、旧崎戸町、旧大島町、旧西海町
 - ・対象事業
産炭地域の活性化に資する下記の事業
 - ①企業誘致等促進支援事業
 - ②観光・物産振興支援事業
 - ③企画調査支援事業
 - ④炭鉱跡地活用支援事業 など



大瀬戸町特産品直売所
☎23-3113
営業時間 / 8時30分～17時
定休日 / 水曜日・土曜日・日曜日

「直売所が、加工所のみなさんの生きがいの場となるような、そういう一翼を担えればと思います。」と話す代表者の吉川克也さん。

最後に、「年に数回、店の前でイベントを行っています。ここでは松島の郷土食こさづけなど、普段置いてない郷土食もありますので気軽ににお越しください。」と話してくれました。

こさづけ
蒸した芋をミンチにし、小麦粉と砂糖などを混ぜ合わせて焼いたもの。

第13回

魅力いっぱい
直売所へ
いらっしやい

SAIKAI BRAND
西海市大瀬戸町
大瀬戸町特産品直売所

イベントを通じて
郷土食をPRしていきたい！

暮らしのカレンダー

3月

Saikai-CITY EVENT Schedule January.2008

1 土

2 日 第3回さいかいシティーウォーク

3 月

4 火

5 水

6 木 年金・社会保険総合相談（西彼総合支所）

7 金

8 土

9 日

10 月 大島地区行政相談（大島社会福祉センター）

11 火

12 水 大瀬戸地区行政相談（社会福祉協議会大瀬戸支所）

13 木

14 金 崎戸地区人権・行政相談（崎戸社会福祉センター）

15 土

16 日

17 月

18 火 中学校卒業式（平島小中含む）

19 水 小学校卒業式（江島小含む）
西彼地区人権・行政相談（西彼保健福祉センター）
大島地区人権相談（大島離島開発総合センター）

3月

Saikai-CITY EVENT Schedule January.2008

20 木 西海地区人権相談（西海保健センター）

21 金

22 土

23 日

24 月 小・中学校修了式・離任式

25 火

26 水

27 木

28 金

29 土

30 日

31 月

各教室講座については各担当部署にお問い合わせください。

大瀬戸コミセン：大瀬戸コミュニティセンター

Saikai photograph

今月の表紙

新成人の晴れやかな笑顔

市内の2会場で行われた成人式の式典前後、会場前では、色鮮やかな晴れ着や真新しいスーツに身を包んだ新成人が久しぶりに会った友人と談笑したり写真撮影。

撮影をお願いすると快く応じてくれた新成人の表情は、夢と希望に満ち溢れた晴れやかな笑顔でした。

「しつけ」という言葉があまり法を教える身につけさせることと載っています。時々虐待の言い訳に使われています。言葉の意味と一緒に漢字を知っていれば、そんなことも少なくなるのかもしれないと思えますが、「このしつけ」という漢字は常用漢字ではありません。普段は目にする事がない字なのです。広報の記事を書いているときに、これは漢字で書いたほうが伝わるのにも思いますが、言葉は時代とともに変化します。言葉は時代とともに変化するものだと思いますが、できるだけ美しい日本語を子どもたちに伝えていきたいらと思えます。ちなみに「しつけ」という字はこう書きます。

（よ）



西海市の人口		12月中			
	平成20年 1月1日現在	前月比	前年比		
人口	33,215	-24	-583	転入	45
男	15,917	-18	-281	転出	62
女	17,298	-6	-302	出生	20
世帯数	12,616	-7	-14	死亡	29



SAIKAI
イベント
EVENT

第3回

さいかいシティーウォーク

～西海市の自然を散策しよう～

3月2日(日) 8:00～受付 9:00スタート
大瀬戸総合運動公園陸上競技場スタート・ゴール

A. 鍛錬コース

大瀬戸総合運動公園 白浜交差点 雪浦海浜公園 雪浦ダム
幸物河川公園 白藤橋 大瀬戸総合運動公園(22キロ)

B. ファミリーコース

大瀬戸総合運動公園 多以良上郷 紫雲山公園 琴平神社
西彼杵高校 大瀬戸総合運動公園(6キロ 途中階段有り)

問い合わせ先 教育委員会スポーツ振興課 (☎37-0076)

昨年
の
大
会
の
よ
う
す



2008春の西海橋うず潮まつり

春のうず潮まつり～観潮会～

3月22日(土)～4月13日(日)

期間中は、イベントとしてお買物抽選会やうず潮ク
ルージング、長崎バイオパークミニ動物園などが予定
されています。



第3回

西海市民卓球大会



○種目

【硬式】男子シングルス
女子シングルス
ダブルス

【ラージボール】

・Aクラス...男子シングルス/女子シングルス
・Bクラス...男子シングルス/女子シングルス

○参加費 一般 500円/人
中・高校生 300円/人

○申込先

【硬式】西海市卓球協会事務局 宮本
(☎・ファックス 33 2635)

【ラージボール】西海市卓球協会副会長 広津
(☎28 0461)

○申込締切...2月20日(水)

○と き... 3月2日(日)

○と ころ... 西彼総合体育館
(チューリップアリーナ)